



Usr: DianaTrevizo
Rep: rptPoliza

**COMISIÓN ESTATAL DE LOS DERECHOS HUMANOS
ESTADO DE CHIHUAHUA**

Póliza: C01054 Del 14/07/2023

Fecha y hora de Impresión | 25/jul./2023
04:01 p. m.
Página | 1

Concepto: F/CHI-28440 Y CHI-28439 RENTA MULTIFUNCIONALES JUNIO 2023 CHIH Y JUAREZ. GP SEN INTEGRAL S.A DE C.V,
Folio Pago: 408

Beneficiario: SEN INTEGRAL S.A DE C.V

Folio / Cheque : SPEI
484809

No	Cuenta	Descripción de la cuenta	Cargo	Abono	Concepto del movimiento
0001	8270-521999-C0101C-18-3231-1	Arrendamiento de mobiliario y equipo	\$1,740.00		GP SEN INTEGRAL S.A DE C.V, Folio Pago: 408
0002	8270-521999-C0401C-18-3231-1	Arrendamiento de mobiliario y equipo	\$5,467.43		GP SEN INTEGRAL S.A DE C.V, Folio Pago: 408
0003	8270-521999-C0201Q-18-3231-1	Arrendamiento de mobiliario y equipo	\$1,740.00		GP SEN INTEGRAL S.A DE C.V, Folio Pago: 408
0004	8270-521999-C0302Q-18-3231-1	Arrendamiento de mobiliario y equipo	\$5,467.43		GP SEN INTEGRAL S.A DE C.V, Folio Pago: 408
0005	8270-521999-C0102Q-36-3231-1	Arrendamiento de mobiliario y equipo	\$1,825.14		GP SEN INTEGRAL S.A DE C.V, Folio Pago: 408
0006	8260-521999-C0101C-18-3231-1	Arrendamiento de mobiliario y equipo		\$1,740.00	GP SEN INTEGRAL S.A DE C.V, Folio Pago: 408
0007	8260-521999-C0401C-18-3231-1	Arrendamiento de mobiliario y equipo		\$5,467.43	GP SEN INTEGRAL S.A DE C.V, Folio Pago: 408
0008	8260-521999-C0201Q-18-3231-1	Arrendamiento de mobiliario y equipo		\$1,740.00	GP SEN INTEGRAL S.A DE C.V, Folio Pago: 408
0009	8260-521999-C0302Q-18-3231-1	Arrendamiento de mobiliario y equipo		\$5,467.43	GP SEN INTEGRAL S.A DE C.V, Folio Pago: 408
0010	8260-521999-C0102Q-36-3231-1	Arrendamiento de mobiliario y equipo		\$1,825.14	GP SEN INTEGRAL S.A DE C.V, Folio Pago: 408
0011	2112-1-001467	SEN INTEGRAL S.A DE C.V	\$16,240.00		GP SEN INTEGRAL S.A DE C.V, Folio Pago: 408
0012	1112-01-0001	BANAMEX 3513213 PPAL.		\$16,240.00	GP SEN INTEGRAL S.A DE C.V, Folio Pago: 408
Sumas iguales =>			32,480.00	32,480.00	



BancaNet Empresarial

Lunes 24 de Julio del 2023, 12:34:03 PM Centro de México

Historial - Pagos a Terceros Moneda Nacional

Cliente	73562443
Razón Social	COMISION ESTATAL DE LOS DERECHOS HUM

Detalle de operación

Datos de la operación

Nombre de la operación	Pagos a Terceros Moneda Nacional	Estatus	APLICADO
Fecha de solicitud	14/07/2023 14:24:00	Fecha	
Servicio / Medio	BancaNet Empresarial	Número de Autorización	484809
Importe	\$ 16,240.00	Autorizador 1	08 NESTOR ARMENDARIZ LOYA
Moneda	MXN	Autorizador 2	

Cuentas

	Cuenta destino	Cuenta origen
Tipo	Cheques	Cheques
Sucursal	579	934
Cuenta	58951	3513213
Nombre		
Fecha valor / Aplicación		

Datos adicionales

RFC	
IVA	\$ 0.00
Referencia Alfanumérica	
Referencia Numérica	
Concepto	

*La consulta de movimientos es sólo de carácter informativo, no tiene validez oficial como comprobante legal o fiscal.



OFICIO: CEDH-16c.1.297/2023

Chihuahua, Chih., a 05 de julio de 2023

L. ESTY

C.P. RAFAEL VALENZUELA LICÓN
DIRECCIÓN DE SERVICIOS ADMINISTRATIVOS
PRESENTE.-

Por medio del presente y a efecto de dar cumplimiento con la Ley de Adquisiciones, Arrendamientos y Contrataciones de Servicios del Estado de Chihuahua, como se expresa en su numeral primero, el tener por objeto regular la planeación, programación, presupuestación, contratación, gasto, ejecución, control y evaluación de cualquier adquisición, arrendamientos de bienes muebles y prestación de servicios de cualquier naturaleza, insto se dé cumplimiento al pago por concepto de renta de equipos multifuncionales del mes de mayo que fueron ubicados en varias áreas para uso común, arrendamiento con la empresa **SEN INTEGRAL S.A. DE C.V.**, solicitado por La Dirección de Servicios Administrativos de la Comisión Estatal de los Derechos Humanos, se presenta las factura **CHI-28440** por un monto de **\$12,760.00** (Doce mil setecientos sesenta pesos 00/100 m.n.).

Se menciona la existencia de contrato CEDH:16c.4.011/2023, mismo que tiene una vigencia hasta el 31 de diciembre de 2023 y se encuentra bajo archivo del Departamento de Seguimiento Administrativo.

La contratación del servicio se realizará por Adjudicación Directa, refiriendo al Artículo 73, fracción VI de la Ley de Adquisiciones, Arrendamientos y Contratación de Servicios del Estado de Chihuahua.

Se anexa:

- Solicitud de suficiencia presupuestal.
- Autorización de suficiencia presupuestal.
- Orden de compra.
- Factura **CHI-28440** validada por el SAT.
- Controles de lectura.

Sin otro particular de momento, quedo de usted.

Atentamente

 Lic. Claudia Elizondo Olivas

Departamento de Seguimiento Administrativo

(Oficio Delegatorio No. CEDH:1s.1.273/2023 de fecha 12 de junio de 2023, por ausencia temporal de la Lic. Karla Paola Yáñez Aguirre, Jefa del Departamento de Adquisiciones, Servicio y Mantenimiento)

COMISIÓN ESTATAL
 DE LOS
 DERECHOS HUMANOS

05 JUL 2023

15.13.22
RECIBIDO

"2023, Centenario de la muerte del General Francisco Villa"

"2023, Cien años del Rotarismo en Chihuahua"

Av. Zarco 2427, colonia Zarco. Teléfono: (614) 201 29 90

• Teléfono: 800 201 1758

www.cedhchihuahua.org.mx

SEN INTEGRAL

FACTURA



REPÚBLICA DE CUBA N° 515 Col. PANAMERICANA, CHIHUAHUA,
CHIHUAHUA, MEXICO C.P. 31210

SIN0909021E8

Tel:

601 - General de Ley Personas Morales

MATRIZ
AV MANUEL GOMEZ MORIN N°.10116
COLONIA SATELITE II JUAREZ, CHIHUAHUA,
MEXICO C.P.32540

SUCURSAL CHIHUAHUA
REPÚBLICA DE CUBA N° 515 Col.
PANAMERICANA, CHIHUAHUA,
CHIHUAHUA, MEXICO C.P. 31210

CHI-28440

Folio Fiscal:

C4966AF0-8526-4192-80AA-0A1FB5EAAAAB

N° de Serie del Certificado del SAT:

00001000000506884772

N° de Serie del Certificado del Emisor

00001000000511885588

Fecha y hora de emisión:

2023-07-04T13:02:00

Fecha y hora de certificación:

2023-07-04T14:17:46

Lugar de Elaboración:

31210

Cliente: COMISION ESTATAL DE LOS DERECHOS HUMANOS **RFC:** CED920927MP5
Dirección: AVENIDA ZARCO 2427, , ZARCO, CHIHUAHUA, CHIHUAHUA
México, C.P. 31020
Uso de CFDI: G03 Gastos en general
Régimen fiscal: 603 - Personas Morales con Fines no Lucrativos

Condiciones de Pago		N° Cliente: 3131
Pago por Parcialidades o Diferido (PPD)	Forma de Pago: 99 - 99 Por definir	N° Agente: 161
Crédito: 30 DIAS		N° Pedido:
Moneda: MXN - PESOS	Tipo de Comprobante: I - Ingreso	
	Clave de Confirmación:	

Cant.	Unid.	Prod Serv.	Código	Concepto	Precio Unit.	Desc. OBJ. IMP.	Impuesto	Importe
-------	-------	------------	--------	----------	--------------	-----------------	----------	---------

Importe con Letras: DOCE MIL SETECIENTOS SESENTA PESOS 00/100 M.N.	SUB-TOTAL	\$11,000.00
	DESC. 1	\$0.0000
Por este pagare me (nos) obligo (amos) a pagar incondicionalmente a la orden de SEN INTEGRAL SA DE CV, el día _____ la cantidad de DOCE MIL SETECIENTOS SESENTA PESOS 00/100 M.N. Importe de las mercancías/servicios recibidos a entera satisfacción, si este pagare no fuera cubierto a su vencimiento quedo (amos) obligado(s) a pagar intereses moratorios del seis (6) % mensual hasta su total liquidación.	I.V.A. (16.00%)	\$1,760.000
ACEPTO (AMOS) _____	TOTAL	\$12,760.0000

REFERENCIA:

NOTA:

Sello Digital del CFDI:

gsK70NqNPR4gNB+IRG11BnMMXwAl6kvSv4j85IS4CSsNnSmx41bKUnrbHYkqbCSRNMlcxEj27Ev33fatxYzgEoiGsn+AjVlBuU2dh7aMIYNJ6rBsNw4u2w8uYm6LTZixFwTjdUsmU9wKf3HncYIIMnxirvDvDHkt+wB5f3/C/YI+Kbxj8T5LlLwZM4IH8oKEhSgDZCVQOqPrip6p1E6429H7zLUXIMZvxvThhn8zaxsnwwhSIJ+1bFKbrC5vSJQFAEENS+9bIKQSZcNVglrM/braaLhXWJUn7OepYKIM7JPOD5pvEBIAjYHH7THkmoocdzCHS+/Og==

Sello Digital del SAT:

AfiiNjUUmgtAs+2k1/4xJ8W9s9PbmK9pVh8gXKeqDJQrRRGrE24hcfFL6uO7dgT0WSw5CBJq4+WRsmM58uG3/YimlEeKJ5PA3lgnOCV88L3d9gI5+VOwXa5eefwVOWESP4zT/mnHAhN0/GGA7Duljzc2bz5iimrRwDyDMAJLnDcGWAXKT9zWLh+L3uRakUbdAWBpCAYHPKaEbTKUcz1M9IAFCRRrEKI8iITegsJLL5YPIVGH7iOviUJubV9WC8h9Smub7B6z2rYge+8pz3VZEhaixw4InsgFZr6gZ0vC9M0dijCNw5mXq2rEr61eC55idZ7nF8wOubumw==

Cadena Original del complemento de certificación digital del SAT:

||1.1|C4966AF0-8526-4192-80AA-0A1FB5EAAAAB|2023-07-04T14:17:46|DND070112H92|gsK70NqNPR4gNB+IRG11BnMMXwAl6kvSv4j85IS4CSsNnSmx41bKUnrbHYkqbCSRNMlcxEj27Ev33fatxYzgEoiGsn+AjVlBuU2dh7aMIYNJ6rBsNw4u2w8uYm6LTZixFwTjdUsmU9wKf3HncYIIMnxirvDvDHkt+wB5f3/C/YI+Kbxj8T5LlLwZM4IH8oKEhSgDZCVQOqPrip6p1E6429H7zLUXIMZvxvThhn8zaxsnwwhSIJ+1bFKbrC5vSJQFAEENS+9bIKQSZcNVglrM/braaLhXWJUn7OepYKIM7JPOD5pvEBIAjYHH7THkmoocdzCHS+/Og==|000





Chihuahua Chih. a 31 de enero de 2023
SP: 16c.025/2023

**C.P. RAFAEL VALENZUELA LICÓN,
DIRECTOR DE SERVICIOS ADMINISTRATIVOS
PRESENTE.-**

Por medio del presente y atendiendo a sus indicaciones, hago solicitud para que se autorice la suficiencia presupuestal a las requisiciones que a continuación se describen, con el propósito de atender la petición del área correspondiente:

Importe	Concepto	Área solicitante
\$ 144,613.33 (ciento cuarenta y cuatro mil seiscientos trece pesos 33/100 m.n)	Renta de 3 equipos multifuncionales b/n (copia, imprime, escanea) con un mínimo de 10,000 páginas o.u. 1 equipo multifuncional b/n con un min. De 5,000 páginas, 1 equipo de escaneo con un min de 10,000 pág. Y 1 equipo de escaneo con un mínimo de 5,000 pág. para las oficinas en Cd. Chihuahua. Renta de 1 equipo multifuncional b/n (copia, imprime, escanea) con un mínimo de 5,000 páginas para Cd. Juárez	Dirección de Servicios Administrativos

Nota: Techo presupuestal para inicial procedimiento de LP CEDH: 16c.5.003/2023 (partida 2)

Sin otro particular de momento, quedo de usted.

Atentamente

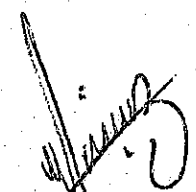
Licda. Karla Paola Yáñez Aguirre
Jefa de Adquisiciones, Servicios y Mantenimiento

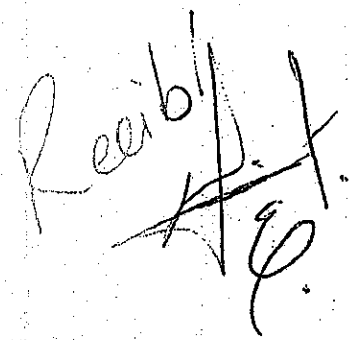

"2023, Centenario de la muerte del General Francisco Villa"
"2023, Cien años del Rotarismo en Chihuahua"



SP/CEDH:13c.028/2023

Chihuahua, Chih., a 31 de enero del 2023

LICDA. KARLA PAOLA YAÑEZ AGUIRRE
JEFA DEL DEPARTAMENTO DE ADQUISICIONES
SERVICIOS Y MANTENIMIENTO
PRESENTE.-

En atención al oficio de Solicitud de Suficiencia Presupuestal No. SP:16c.025/2023 del Departamento de Adquisiciones, Servicios y Mantenimiento, de fecha 31 de enero del presente año, le informo que se autoriza Suficiencia Presupuestal por un importe de \$144,613.33, que será cubierta con la siguiente partida, la cual a la fecha cuenta con un saldo de:

FF/PROGRAMA	CAPITULO	PARTIDA	IMPORTE
521999-2E009 521999-2E213	3000	3231 - Arrendamiento de mobiliario y equipo de administración, educacional y recreativo	\$448,633.91

Esta suficiencia presupuestal, valida que se cuenta con presupuesto disponible para pago en el ejercicio fiscal vigente.

ATENTAMENTE

C.P. RAFAEL VALENZUELA LICÓN
DIRECTOR DE SERVICIOS ADMINISTRATIVOS

"2023, Centenario de la muerte del General Francisco Villa"
"2023, Cien años del Rotarismo en Chihuahua"

Bohía Zarco - Teléfono: (614) 201 29 90

Teléfono: 800 201 1758

TR-0764



COMISIÓN ESTATAL DE LOS DERECHOS HUMANOS ESTADO DE CHIHUAHUA

Usu: karla
Rep: rptOrdenCompraForma

Fecha y hora de Impresión: 10/abr./2023 01:13 p.m.

Orden de Compra: 130

Fecha: 24/mar./2023

Proveedor: 1467

Referencia: NP

SEN INTEGRAL S.A DE C.V
AV. MANUEL GOMEZ MORIN 10116
SATELITE II, Juárez, CHIHUAHUA

SIN0909021E8

Fecha Recepción:
24/03/2023

Entrega: AVE. ZARCO 2427
COL. ZARCO Chihuahua, CHIHUAHUA

Producto / Servicio	Descripción	Cantidad	Costo	Importe	IVA	Total
3231000015	ARRENDAMIENTO MULTIFUNCIONAL BROTHER MFCL6900DW	10,325.60	\$1.00	\$10,325.60	1,652.10	11,977.70
3231000015	ARRENDAMIENTO MULTIFUNCIONAL BROTHER MFCL6900DW	22,394.80	\$1.00	\$22,394.80	3,583.17	25,977.97
3231000015	ARRENDAMIENTO MULTIFUNCIONAL BROTHER MFCL6900DW	9,830.00	\$1.00	\$9,830.00	1,572.80	11,402.80
3231000015	ARRENDAMIENTO MULTIFUNCIONAL BROTHER MFCL6900DW	11,449.60	\$1.00	\$11,449.60	1,831.94	13,281.54
3231000016	ARRENDAMIENTO MULTIFUNCIONAL BROTHER DCP-L-5650DN	8,426.24	\$1.00	\$8,426.24	1,348.20	9,774.44
3231000016	ARRENDAMIENTO MULTIFUNCIONAL BROTHER DCP-L-5650DN	1,473.75	\$1.00	\$1,473.75	235.80	1,709.56
3231000016	ARRENDAMIENTO MULTIFUNCIONAL BROTHER DCP-L-5650DN	2,673.39	\$1.00	\$2,673.39	427.74	3,101.13
3231000016	ARRENDAMIENTO MULTIFUNCIONAL BROTHER DCP-L-5650DN	7,226.61	\$1.00	\$7,226.61	1,156.26	8,382.87
3231000017	ARRENDAMIENTO ESCANER EPSON ES-580W	8,620.68	\$1.00	\$8,620.68	1,379.31	9,999.99
3231000017	ARRENDAMIENTO ESCANER EPSON ES-580W	15,769.90	\$1.00	\$15,769.90	2,523.18	18,293.08
3231000017	ARRENDAMIENTO ESCANER EPSON ES-580W	809.41	\$1.00	\$809.41	129.51	938.92
				SubTotal	IVA	Total
				198,999.98	15,840.01	114,840.00

CEDH: 16c. 4. 011 / 2023

FORMULARIO	REVISOR	AUTORIZADO

SEN INTEGRAL

FACTURA



REPUBLICA DE CUBA N° 515 Col. PANAMERICANA, CHIHUAHUA,
CHIHUAHUA, MEXICO C.P. 31210

SIN0909021E8

Tel:

801 - General de Ley Personas Morales

MATRIZ
AV MANUEL GOMEZ MORIN N° 10116
COLONIA SATELITE II JUAREZ, CHIHUAHUA,
MEXICO C.P. 32540

SUCURSAL CHIHUAHUA
REPUBLICA DE CUBA N° 515 Col.
PANAMERICANA, CHIHUAHUA,
CHIHUAHUA, MEXICO C.P. 31210

CHI-28440

Folio Fiscal:

C4966AF0-8526-4192-80AA-0A1FB5EAAAAB

N° de Serie del Certificado del SAT:

00001000000506884772

N° de Serie del Certificado del Emisor

00001000000511885588

Fecha y hora de emisión:

2023-07-04T13:02:00

Fecha y hora de certificación:

2023-07-04T14:17:46

Lugar de Elaboración:

31210

Cliente: COMISIÓN ESTATAL DE LOS DERECHOS HUMANOS **RFC:** CED920927MP5

Dirección: AVENIDA ZARCO 2427,, ZARCO, CHIHUAHUA, CHIHUAHUA
México, C.P. 31020

Uso de CFDI: G03 Gastos en general

Régimen fiscal: 603 - Personas Morales con Fines no Lucrativos

Condiciones de Pago		N° Cliente: 3131
Pago por Parcialidades o Diferido (PPD)	Forma de Pago: 99 - 99 Por definir	N° Agente: 161
Crédito: 30 DIAS		N° Pedido:
Moneda: MXN - PESOS	Tipo de Comprobante: I - Ingreso	
	Clave de Confirmación:	

Cant.	Unid.	Prod Serv.	Código	Concepto	Precio Unit.	Desc.	OBJ. IMP.	Impuesto	Importe
1	E48 - Unidad de servicio	82121503		Contrato No. 3263. RENTA. Consumo del 02.06.2023 al 01.07.2023 \$ 11000.00 PAGINAS PROCESADAS BLANCO Y NEGRO INCL. 40000 EXCD. A \$0.2 MAS IVA	\$11,000.00	0.00	02 - Si objeto de impuesto	002- IVA TASA 16.00% 1,760.00	\$11,000.00
	Maq	Modelo	Serie	Ubic.	Lec. Ant.	Lec. Actual	Crédito	Pag. Proc.	Serv.
42,297	OTHER DCP-L5650	U64197A3N256161		VISITADURA PLANTA BAJA	5,619	7,986	0	2,367 PPBN	
42,294	OTHER DCP-L5650	U64197A3N263109		JUAREZ	8,509	13,220	0	4,711 PPBN	
42,308	MFC-L6900DW	U64209K2N174355		ADMINISTRACION	6,532	10,633	0	4,101 PPBN	
42,312	MFC-L6900DW	U64209K2N174466		ORIENTACION Y QUEJAS	18,136	25,977	0	7,841 PPBN	
42,313	MFC-L6900DW	U64209K2N174472		CONTA	8,494	14,103	0	5,609 PPBN	
42,452	CANER EPS ES-58C	X7RV057877		CONTABILIDAD	0	0	0	0 PPBN	
42,453	CANER EPS ES-58C	X7RV074816		SEGUIMIENTO ADMINISTRATIVO	0	0	0	0 PPBN	



SEN INTEGRAL

Tel: WWW.SENINTEGRAL.COM

C. 3263

Datos cliente

3131 / COMISION ESTATAL DE LOS DERECHOS HUMANOS / COMISION ESTATAL DE LOS DERECHOS HUMANOS

VISITADURA PLANTA BAJA AVENIDA ZARCO 2427 ZARCO CHIHUAHUA CHIHUAHUA 31020 tel: 614 2012990 ext 142 ,

Técnico CH IVAN CANO NUNEZ

Ruta SE

Hr Ofic.

Descripción del problema

Solucion-Observaciones

Servicio Lectura anterior Lectura actual Creditos Consumo

PAGINAS PROCESADAS BLANCO Y NEGRO

5,619

7986

2.367

N° equipo	Modelo	Tipo de contrato
42297	BROTHER DCP-L56	RENTA
N° serie		Contrato
U64197A3N256161		3263
Inicio		Inc contrato
02/06/2023		01/04/2023
Termino		Vencimiento
01/07/2023		01/04/2024
Reportada		Condiciones
		Global

servicio TOMA DE LECTURA

Cont. ant.	Cont. actual.	Total

DECLARO QUE EL TRABAJO ANTERIORMENTE DESCRITO HA SIDO REALIZADO A MI ENTERA SATISFACCIÓN

Espacio para el cliente

FIRMA DE REPRESENTANTE

CONFIRMACIÓN

FIRMA CLIENTE

- Bueno
- Regular
- Malo

Configuración de impresora (3/4)

DCP-L5650DN series No. de Serie=U64197A3N256161
 Versión Main: ZX2304280259
 Versión Sub1: 1.56
 Tamaño RAM = 512Mbytes

Vida útil restante de:

*Cartucho de tóner

Kit AP MP

49029

Unidad de fusor

192014

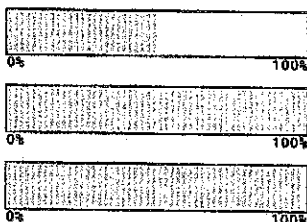

**Unidad de tambor

Kit 1 PF

194986

Unidad láser

192014

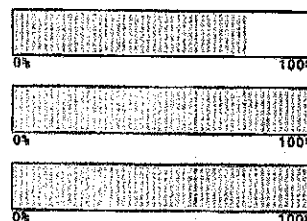

<Estado del dispositivo>

Cálculo total de páginas: 7986
 Recuento total de pág. 2 caras: 4006
 Recuento de copias: 4247
 Recuento de copias 2-caras: 1704
 Recuento de PC-Impr: 3691
 Recuento de PC-Impr 2 caras: 2302
 Recuento de otros: 48
 Recuento de otros 2 caras: 0
 ***Cobertura media: 5.33%

<Total de páginas impresas>

Band MP: 971
 Bandeja 1: 5014
 Bandeja 2: 0
 Bandeja 3: 0
 Ambos lados: 2001
 Salida estándar.: 5981

<Total de páginas impresas>

A4/Carta: 6955
 Legal/Folio: 1022
 B5/Executive: 9
 Sobre: 0
 A5: 0
 Otros: 0

<Total de páginas impresas>

Normal/Fino/Reciclado: 7986
 Grueso/Más grueso/Bond: 0
 Sobre/Sobre grueso/Sobre fino: 0
 Color 0 Membrete 0
 Etiqueta: 0 Hagaki: 0

<Tipo de tóner>

Tóner de super alta duración

<Total hojas atascadas: 2>

Bandeja MP atasc: 0
 Atasco bandeja 1: 1
 Atasco bandeja 2: 0
 Atasco bandeja 3: 0
 Atasco posterior: 0
 Atasco interno: 1
 Atasco dobl cara: 0

<Historial errores (últimos 10 errores)>

1: Doc. atascado	Página: 7793
2: Atasco bandeja 1	Página: 7749
3: Doc. atascado	Página: 5598
4: Doc. atascado	Página: 4305
5: Doc. atascado	Página: 3970
6: Sin unid. tambor	Página: 2346
7: Cambiar tóner	Página: 2345
8: Tóner bajo	Página: 2103
9: Atasco interno	Página: 1997
10: Doc. atascado	Página: 452

<Recuento de sustituciones>

Cartucho de tóner: 1
 Unidad de tambor: 0
 Kit AP MP: 0
 Kit 1 PF: 0
 Kit 2 PF: 0
 Kit 3 PF: 0
 Unidad de fusor: 0
 Unidad láser: 0

* La vida útil restante variará según el tipo de documentos que imprima, su cobertura y el uso del dispositivo.
 ** Con base a impresión en tamaño A4/Letter
 *** Cobertura estimada



SEN INTEGRAL

Tel: WWW.SENINTEGRAL.COM

N° equipo	Modelo	Tipo de contrato
42312	MFC-L6900DW	RENTA
N° serie		Contrato
U64209K2N174466		3263
Inicio		Inc contrato
02/06/2023		01/04/2023
Termino		Vencimiento
01/07/2023		01/04/2024
Reportada		Condiciones
		Global

Datos cliente
 3131 / COMISION ESTATAL DE LOS DERECHOS HUMANOS / COMISION ESTATAL DE LOS DERECHOS HUMANOS
 ORIENTACION Y QUEJAS AVENIDA ZARCO 2427 ZARCO CHIHUAHUA CHIHUAHUA 31020 tel: 614 2012990 ext 142 ,

Técnico CH IVAN CANO NUNEZ Ruta SE
 Hr Ofic.

servicio		
TOMA DE LECTURA		
Cont. ant.	Cont. actual.	Total

Descripcion del problema	Solucion-Observaciones

Servicio	Lectura anterior	Lectura actual	Creditos	Consumo
PAGINAS PROCESADAS BLANCO Y NEGRO	18,136	25977		7.841

DECLARO QUE EL TRABAJO ANTERIORMENTE DESCRITO HA SIDO REALIZADO A MI ENTERA SATISFACCION Espacio para el cliente

FIRMA DE REPRESENTANTE

CONFIRMACIÓN

FIRMA CLIENTE

- Bueno
- Regular
- Malo

Configuración de impresora (3/4)

MFC-L6900DW series No. de Serie=U64209K2N174466
 Versión Main: ZT2204180940
 Versión Sub1: 1.56
 Tamaño RAM = 1024Mbytes

Vida útil restante de:

*Cartucho de tóner

Kit AP MP

47786

Unidad de fusor

174023

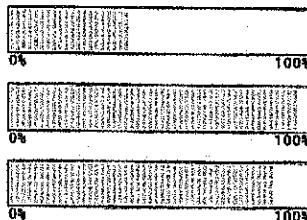

**Unidad de tambor

Kit 1 PF

181358

Unidad láser

174023

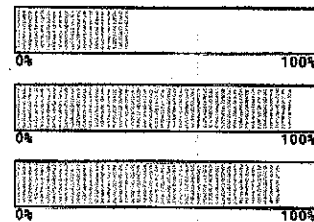

<Estado del dispositivo>

Cálculo total de páginas: 25977
 Recuento total de pág. 2 caras: 10293
 Recuento de copias: 14255
 Recuento de copias 2-caras: 6671
 Recuento de PC-Impr: 11674
 Recuento de PC-Impr 2 caras: 3622
 Recuento de fax: 10
 Recuento de fax 2 caras: 0
 Recuento de otros: 38
 Recuento de otros 2 caras: 0
 ***Cobertura media: 5.00%

<Total de páginas impresas>

Band MP: 2214
 Bandeja 1: 18642
 Bandeja 2: 0
 Bandeja 3: 0
 Bandeja 4: 0
 Bandeja 5: 0
 Ambos lados: 5141
 Salida estándar: 20825

<Total de páginas impresas>

A4/Carta: 23099
 Legal/Folio: 2863
 B5/Executive: 0
 Sobre: 0
 A5: 0
 Otros: 15

<Total de páginas impresas>

Normal/Fino/Reciclado: 25977
 Grueso/Más grueso/Bond: 0
 Sobre/Sobre grueso/Sobre fino: 0
 Color 0 Membrete 0
 Etiqueta: 0 Hagaki: 0

<Total hojas atascadas: 39>

Bandeja MP atasc: 7
 Atasco bandeja 1: 7
 Atasco bandeja 2: 0
 Atasco bandeja 3: 0
 Atasco bandeja 4: 0
 Atasco bandeja 5: 0
 Atasco posterior: 3
 Atasco interno: 18
 Atasco dobl cara: 4

<Historial errores (últimos 10 errores)>

1: Doc. atascado	Página: 25871
2: No hay papel B1	Página: 25184
3: Atasco interno	Página: 25024
4: Atasco bndeja MP	Página: 25024
5: No hay papel B1	Página: 24732
6: Atasco interno	Página: 24570
7: No hay papel B1	Página: 24492
8: Doc. atascado	Página: 24125
9: Atasco 2 caras	Página: 23866
10: Atasco interno	Página: 23866

<Recuento de sustituciones>

Cartucho de tóner: 3
 Unidad de tambor: 0
 Kit AP MP: 0
 Kit 1 PF: 0
 Kit 2 PF: 0
 Kit 3 PF: 0
 Kit 4 PF: 0
 Kit 5 PF: 0
 Unidad de fusor: 0
 Unidad láser: 0

<Tipo de tóner>

Tóner de super alta duración

* La vida útil restante variará según el tipo de documentos que imprima, su cobertura y el uso del dispositivo.

** Con base a impresión en tamaño A4/Letter

*** Cobertura estimada



SEN INTEGRAL

Tel: WWW.SENINTEGRAL.COM

N° equipo	Modelo	Tipo de contrato
42308	MFC-L6900DW	RENTA
N° serie		Contrato
U64209K2N174355		3263
Inicio		Inc contrato
02/06/2023		01/04/2023
Termino		Vencimiento
01/07/2023		01/04/2024
Reportada		Condiciones
		Global

Datos cliente
 3131 / COMISION ESTATAL DE LOS DERECHOS HUMANOS / COMISION ESTATAL DE LOS DERECHOS HUMANOS

ADMINISTRACION AVENIDA ZARCO 2427 ZARCO CHIHUAHUA CHIHUAHUA 31020 tel: 614 2012990 ext 142 ,

Técnico CH IVAN CANO NUNEZ Ruta SE
 Hr Ofic.

servicio		
TOMA DE LECTURA		
Cont. ant.	Cont. actual.	Total

Descripción del problema

Solucion-Observaciones

Servicio	Lectura anterior	Lectura actual	Creditos	Consumo
PAGINAS PROCESADAS BLANCO Y NEGRO	6,532	10.633		4101

DECLARO QUE EL TRABAJO ANTERIORMENTE DESCRITO HA SIDO REALIZADO A MI ENTERA SATISFACCION

Espacio para el cliente

FIRMA DE REPRESENTANTE

CONFIRMACION

FIRMA CLIENTE

- Bueno
- Regular
- Malo

Maria Salcedo

Configuración de impresora (3/4)

MFC-L6900DW series No. de Serie=U64209K2N174355
 Versión Main: ZT2204180940
 Versión Sub1: 1.56
 Tamaño RAM = 1024Mbytes

Vida útil restante de:

*Cartucho de tóner

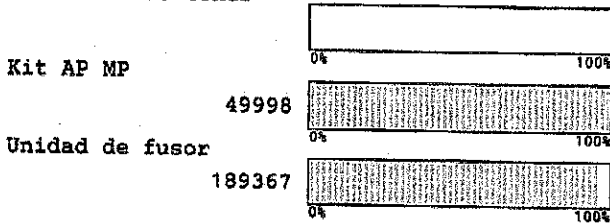

**Unidad de tambor

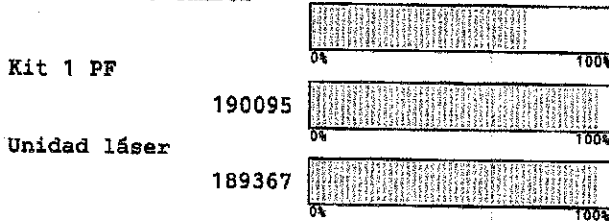

<Estado del dispositivo>

Cálculo total de páginas: 10633
 Recuento total de pág. 2 caras: 1457
 Recuento de copias: 3841
 Recuento de copias 2-caras: 96
 Recuento de PC-Impr: 6771
 Recuento de PC-Impr 2 caras: 1361
 Recuento de fax: 0
 Recuento de fax 2 caras: 0
 Recuento de otros: 21
 Recuento de otros 2 caras: 0
 ***Cobertura media: 4.86%

<Total hojas atascadas: 6>

Bandeja MP atasc: 0
 Atasco bandeja 1: 3
 Atasco bandeja 2: 0
 Atasco bandeja 3: 0
 Atasco bandeja 4: 0
 Atasco bandeja 5: 0
 Atasco posterior: 2
 Atasco interno: 1
 Atasco dobl cara: 0

<Total de páginas impresas>

Band MP: 2
 Bandeja 1: 9905
 Bandeja 2: 0
 Bandeja 3: 0
 Bandeja 4: 0
 Bandeja 5: 0
 Ambos lados: 728
 Salida estándar.: 9904

<Historial errores (últimos 10 errores)>

1: Doc. atascado	Página: 10448
2: Tóner bajo	Página: 10295
3: Doc. atascado	Página: 9980
4: No hay papel B1	Página: 6829
5: Doc. atascado	Página: 4765
6: Doc. atascado	Página: 3114
7: Atasco bandeja 1	Página: 2164
8: Doc. atascado	Página: 1149
9: Atasco bandeja 1	Página: 1045
10: Atasco atrás	Página: 1045

<Total de páginas impresas>

A4/Carta: 10597
 Legal/Folio: 28
 B5/Executive: 0
 Sobre: 0
 A5: 0
 Otros: 8

<Recuento de sustituciones>

Cartucho de tóner: 1
 Unidad de tambor: 0
 Kit AP MP: 0
 Kit 1 PF: 0
 Kit 2 PF: 0
 Kit 3 PF: 0
 Kit 4 PF: 0
 Kit 5 PF: 0
 Unidad de fusor: 0
 Unidad láser: 0

<Total de páginas impresas>

Normal/Fino/Reciclado: 10633
 Grueso/Más grueso/Bond: 0
 Sobre/Sobre grueso/Sobre fino: 0
 Color 0 Membrete 0
 Etiqueta: 0 Hagaki: 0

<Tipo de tóner>

Tóner de super alta duración

* La vida útil restante variará según el tipo de documentos que imprima, su cobertura y el uso del dispositivo.
 ** Con base a impresión en tamaño A4/Letter
 *** Cobertura estimada



SEN INTEGRAL

Tel: WWW.SENINTEGRAL.COM

N° equipo	Modelo	Tipo de contrato
42313	MFG-L6900DW	RENTA
	N° serie	Contrato
	U64209K2N174472	3263
	Inicio	Inc contrato
	02/06/2023	01/04/2023
	Termino	Vencimiento
	01/07/2023	01/04/2024
	Reportada	Condiciones
		Global

Datos cliente

3131 / COMISION ESTATAL DE LOS DERECHOS HUMANOS / COMISION ESTATAL DE LOS DERECHOS HUMANOS

CONTA AVENIDA ZARCO 2427 ZARCO CHIHUAHUA CHIHUAHUA 31020 tel: 614 2012990 ext 142

Técnico CH IVAN CANO NUNEZ

Ruta SE

Hr Ofic.

servicio TOMA DE LECTURA

Cont. ant.	Cont. actual.	Total

Descripcion del problema

Solucion-Observaciones

Servicio	Lectura anterior	Lectura actual	Creditos	Consumo
PAGINAS PROCESADAS BLANCO Y NEGRO	8,484	14.106		5.612

DECLARO QUE EL TRABAJO ANTERIORMENTE DESCRITO HA SIDO REALIZADO A MI ENTERA SATISFACCION

Espacio para el cliente

FIRMA REPRESENTANTE

CONFIRMACION

FIRMA CLIENTE

- Bueno
- Regular
- Malo

Mario Saldaña

Configuración de impresora (3/5)

MFC-L6900DW series No. de Serie=U64209K2N174472

Versión Main: ZT2204180940

Versión Sub1: 1.56

Tamaño RAM = 1024Mbytes

Vida útil restante de:

*Cartucho de tóner



Kit AP MP

48828



Unidad de fusor

185894

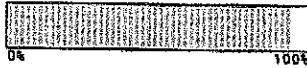

**Unidad de tambor



Kit 1 PF

189339



Unidad láser

185894



<Estado del dispositivo>

Cálculo total de páginas: 14106
 Recuento total de pág. 2 caras: 4560
 Recuento de copias: 7749
 Recuento de copias 2-caras: 1864
 Recuento de PC-Impr: 6345
 Recuento de PC-Impr 2 caras: 2696
 Recuento de fax: 0
 Recuento de fax 2 caras: 0
 Recuento de otros: 12
 Recuento de otros 2 caras: 0
 ***Cobertura media: 4.91%

<Total de páginas impresas>

Band MP: 1172
 Bandeja 1: 10661
 Bandeja 2: 0
 Bandeja 3: 0
 Bandeja 4: 0
 Bandeja 5: 0
 Ambos lados: 2273
 Salida estándar.: 11819

<Total de páginas impresas>

A4/Carta: 12577
 Legal/Folio: 1528
 B5/Executive: 0
 Sobre: 0
 A5: 0
 Otros: 1

<Total de páginas impresas>

Normal/Fino/Reciclado: 14106
 Grueso/Más grueso/Bond: 0
 Sobre/Sobre grueso/Sobre fino: 0
 Color 0 Membrete 0
 Etiqueta: 0 Hagaki: 0

<Tipo de tóner>

Tóner de super alta duración

<Total hojas atascadas: 11>

Bandeja MP atasc: 5
 Atasco bandeja 1: 2
 Atasco bandeja 2: 0
 Atasco bandeja 3: 0
 Atasco bandeja 4: 0
 Atasco bandeja 5: 0
 Atasco posterior: 1
 Atasco interno: 1
 Atasco dobl cara: 2

<Historial errores (últimos 10 errores)>

1: Doc. atascado	Página: 13315
2: Doc. atascado	Página: 13307
3: Atasco 2 caras	Página: 12374
4: Doc. atascado	Página: 12304
5: Atasco 2 caras	Página: 11904
6: Doc. atascado	Página: 11336
7: Atasco bandeja 1	Página: 11095
8: Doc. atascado	Página: 10911
9: Doc. atascado	Página: 10686
10: Doc. atascado	Página: 10686

<Recuento de sustituciones>

Cartucho de tóner: 2
 Unidad de tambor: 0
 Kit AP MP: 0
 Kit 1 PF: 0
 Kit 2 PF: 0
 Kit 3 PF: 0
 Kit 4 PF: 0
 Kit 5 PF: 0
 Unidad de fusor: 0
 Unidad láser: 0

* La vida útil restante variará según el tipo de documentos que imprima, su cobertura y el uso del dispositivo.

** Con base a impresión en tamaño A4/Letter

*** Cobertura estimada

Configuración de impresora (3/4)

DCP-L5650DN series No. de Serie=U64197A3N263109
Versión Main: ZU2210062146
Versión Sub1: 1.56
Tamaño RAM = 512Mbytes

Vida útil restante de:

*Cartucho de tóner

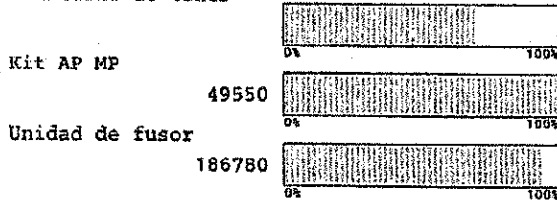

**Unidad de tambor

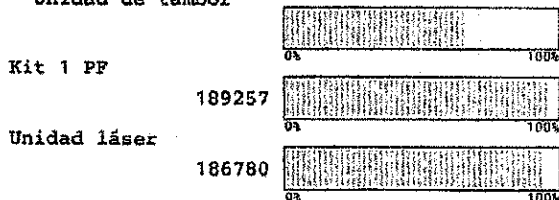

<Estado del dispositivo>

Cálculo total de páginas: 13220
Recuento total de pág. 2 caras: 4065
Recuento de copias: 3483
Recuento de copias 2-caras: 786
Recuento de PC-Impr: 9715
Recuento de PC-Impr 2 caras: 3277
Recuento de otros: 22
Recuento de otros 2 caras: 2
***Cobertura media: 5.62%

<Total de páginas impresas>

Band MP: 450
Bandeja 1: 10743
Bandeja 2: 0
Bandeja 3: 0
Ambos lados: 2031
Salida estándar.: 11186

<Total de páginas impresas>

A4/Carta: 12491
Legal/Folio: 729
B5/Executive: 0
Sobre: 0
A5: 0
Otros: 0

<Total de páginas impresas>

Normal/Fino/Reciclado: 13220
Grueso/Más grueso/Bond: 0
Sobre/Sobre grueso/Sobre fino: 0
Color 0 Membrete 0
Etiqueta: 0 Hagaki: 0

<Tipo de tóner>

Tóner de super alta duración

<Total hojas atascadas: 15>

Bandeja MP atasc: 3
Atasco bandeja 1: 4
Atasco bandeja 2: 0
Atasco bandeja 3: 0
Atasco posterior: 1
Atasco interno: 7
Atasco dobl cara: 0

<Historial errores (últimos 10 errores)>

1: Atasco interno	Página: 12846
2: Doc. atascado	Página: 11827
3: Atasco atrás	Página: 11252
4: Atasco bandeja 1	Página: 11251
5: Atasco interno	Página: 11250
6: Doc. atascado	Página: 10992
7: Doc. atascado	Página: 10528
8: Atasco interno	Página: 10164
9: Atasco bndeja MP	Página: 10164
10: Doc. atascado	Página: 9637

<Recuento de sustituciones>

Cartucho de tóner: 2
Unidad de tambor: 0
Kit AP MP: 0
Kit 1 PF: 0
Kit 2 PF: 0
Kit 3 PF: 0
Unidad de fusor: 0
Unidad láser: 0

*Lista de Jesús V. G.
María de Jesús Villela
Gallegos*

* La vida útil restante variará según el tipo de documentos que imprima, su cobertura y el uso del dispositivo.

** Con base a impresión en tamaño A4/Letter

*** Cobertura estimada

JRZ



Usu: DianaTrevizo
Rep: rptPoliza

COMISIÓN ESTATAL DE LOS DERECHOS HUMANOS ESTADO DE CHIHUAHUA

Póliza: P01110 Del 11/07/2023

TR-5764

Fecha y hora de Impresión | 11/jul./2023
Página | 01:39 p. m.
1

Concepto: . GE Compra : 1379, Pago Programado: 329

No	Cuenta	Descripción de la cuenta	Cargo	Abono	Concepto del movimiento
0001	8260-521999-C0302Q-18-3231-1	Arrendamiento de mobiliario y equipo	\$5,467.43		GE Compra : 1379, Pago Programado: 329
0002	8260-521999-C0401C-18-3231-1	Arrendamiento de mobiliario y equipo	\$5,467.43		GE Compra : 1379, Pago Programado: 329
0003	8260-521999-C0102Q-36-3231-1	Arrendamiento de mobiliario y equipo	\$1,825.14		GE Compra : 1379, Pago Programado: 329
0004	8250-521999-C0302Q-18-3231-1	Arrendamiento de mobiliario y equipo		\$5,467.43	GE Compra : 1379, Pago Programado: 329
0005	8250-521999-C0401C-18-3231-1	Arrendamiento de mobiliario y equipo		\$5,467.43	GE Compra : 1379, Pago Programado: 329
0006	8250-521999-C0102Q-36-3231-1	Arrendamiento de mobiliario y equipo		\$1,825.14	GE Compra : 1379, Pago Programado: 329
Sumas iguales =>			12,760.00	12,760.00	

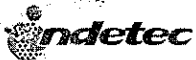

Usu: DianaTrevizo
Rep: rptPoliza

COMISIÓN ESTATAL DE LOS DERECHOS HUMANOS ESTADO DE CHIHUAHUA

Póliza: P01112 Del 11/07/2023

TR-0764

Fecha y hora de Impresión | 11/jul./2023
01:42 p. m.
Página | 1

Concepto: . GE Compra : 1380, Pago Programado: 330

No	Cuenta	Descripción de la cuenta	Cargo	Abono	Concepto del movimiento
0001	8260-521999-C0101C-18-3231-1	Arrendamiento de mobiliario y equipo	\$1,740.00		GE Compra : 1380, Pago Programado: 330
0002	8260-521999-C0201Q-18-3231-1	Arrendamiento de mobiliario y equipo	\$1,740.00		GE Compra : 1380, Pago Programado: 330
0003	8250-521999-C0101C-18-3231-1	Arrendamiento de mobiliario y equipo		\$1,740.00	GE Compra : 1380, Pago Programado: 330
0004	8250-521999-C0201Q-18-3231-1	Arrendamiento de mobiliario y equipo		\$1,740.00	GE Compra : 1380, Pago Programado: 330
Sumas iguales =>			3,480.00	3,480.00	



OFICIO: CEDH-16c.1.298/2023

Chihuahua, Chih., a 05 de julio de 2023

Luzury

C.P. RAFAEL VALENZUELA LICÓN
DIRECCIÓN DE SERVICIOS ADMINISTRATIVOS
PRESENTE.-

Por medio del presente y a efecto de dar cumplimiento con la Ley de Adquisiciones, Arrendamientos y Contrataciones de Servicios del Estado de Chihuahua, como se expresa en su numeral primero, el tener por objeto regular la planeación, programación, presupuestación, contratación, gasto, ejecución, control y evaluación de cualquier adquisición, arrendamientos de bienes muebles y prestación de servicios de cualquier naturaleza, insto se dé cumplimiento al pago por concepto de renta de equipos multifuncionales del mes de mayo que fueron ubicados en varias áreas para uso común, arrendamiento con la empresa **SEN INTEGRAL S.A. DE C.V.**, solicitado por La Dirección de Servicios Administrativos de la Comisión Estatal de los Derechos Humanos, se presenta las factura **CHI-28439** por un monto de **\$3,480.00** (Tres mil cuatrocientos ochenta pesos 00/100 m.n.).

Se menciona la existencia de convenio modificatorio de contrato CEDH:16c.4.011/2023, mismo que tiene una vigencia hasta el 31 de diciembre de 2023 y se encuentra bajo archivo del Departamento de Seguimiento Administrativo.

La contratación del servicio se realizará por Adjudicación Directa, refiriendo al Artículo 73, fracción VI de la Ley de Adquisiciones, Arrendamientos y Contratación de Servicios del Estado de Chihuahua.

Se anexa:

- Solicitud de suficiencia presupuestal.
- Autorización de suficiencia presupuestal.
- Orden de compra.
- Factura **CHI-28439** validada por el SAT.
- Controles de lectura.

Sin otro particular de momento, quedo de usted.

Atentamente

Lic. Claudia Elizondo Olivas
 Departamento de Seguimiento Administrativo

(Oficio Delegatorio No. CEDH:1s.1.273/2023 de fecha 12 de junio de 2023, por ausencia temporal de la Lic. Karla Paola Yáñez Aguirre, Jefa del Departamento de Adquisiciones, Servicio y Mantenimiento)

COMISIÓN ESTATAL
 DE LOS
 DERECHOS HUMANOS
 05 JUL 2023
RECIBIDO

"2023, Centenario de la muerte del General Francisco Villa"

"2023, Cien años del Rotarismo en Chihuahua"

Av. Zarco 2427, colonia Zarco • Teléfono: (614) 201 29 90

• Teléfono: 800 201 1758

www.cedhchihuahua.org.mx



Chihuahua Chih. a 3 de abril de 2023

SP:CEDH:16c.085/2023

**C.P. RAFAEL VALENZUELA LICÓN,
DIRECTOR DE SERVICIOS ADMINISTRATIVOS
PRESENTE.-**

Por medio del presente, solicito se autorice la suficiencia presupuestal según se describe a continuación, con el propósito de atender la petición de la Unidad Financiera y Presupuestal y la Secretaría Técnica.

Importe	Concepto	Area solicitante
\$31,320.00 (Treinta y un mil trescientos veinte pesos 00/100 m.n.)	Ampliación de contrato CEDH:16c.4.011/2023	C.P. Perla Rivera / Unidad Financiera y Presupuestal. Dr. David Fernando Rodríguez Pateen / Secretaría Técnica

Sin otro particular de momento, quedo de usted.

Atentamente

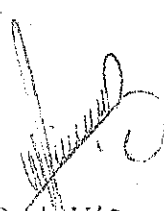
Licda. Karla Paola Yáñez Aguirre
Jefa de Adquisiciones, Servicios y Mantenimiento

**"2023, Centenario de la muerte del General Francisco Villa"
"2023, Cien años del Rotarismo en Chihuahua"**

Av. Zarco 2427, colonia Zarco • Teléfono: (614) 201 29 90

• Teléfono: 800 201 1758

www.cedh.chihuahua.gob.mx

Chihuahua, Chih., a 03 de abril del 2023

LICDA. KARLA PAOLA YAÑEZ AGUIRRE
JEFA DEL DEPARTAMENTO DE ADQUISICIONES
SERVICIOS Y MANTENIMIENTO
P R E S E N T E.-

En atención al oficio de Solicitud de Suficiencia Presupuestal No: SP:16c.085/2023 del Departamento de Adquisiciones, Servicios y Mantenimiento, de fecha 03 de abril del presente año, le informo que se autoriza Suficiencia Presupuestal por un importe de \$31,320.00, que será cubierta con la siguiente partida, la cual a la fecha cuenta con un saldo de:

CONCEPTO			
Ampliación de contrato CEDH:16c.4.011/2023 correspondiente a la renta de equipos multifuncionales, solicitó Unidad financiera y Secretaría Técnica.			
FF/PROGRAMA	CAPITULO	PARTIDA	IMPORTE
521999-2E009 521999-2E213	3000	3231 - Arrendamiento de mobiliario y equipo de administración, educacional y recreativo	\$247,528.19

Esta suficiencia presupuestal, valida que se cuenta con presupuesto disponible para pago en el ejercicio fiscal vigente.

ATENTAMENTE

C.P. RAFAEL VALENZUELA LICÓN
DIRECTOR DE SERVICIOS ADMINISTRATIVOS

"2023, Centenario de la muerte del General Francisco Villa"
"2023, Cien años del Rotarismo en Chihuahua"

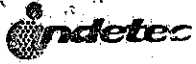

COMISIÓN ESTATAL DE LOS DERECHOS HUMANOS
ESTADO DE CHIHUAHUA

Usu: karla
Rep: rptOrdenCompraForma

Fecha y hora de Impresión: 26/abr./2023 02:41 p. m.

Orden de Compra: 159

Fecha: 03/abr./2023

Proveedor: 1467

Referencia: NP

SEN INTEGRAL S.A DE C.V
AV. MANUEL GOMEZ MORIN 10116
SATELITE II, Juárez, CHIHUAHUA

SIN0909021E8

Fecha Recepción:
03/04/2023

Entrega: AVE. ZARCO 2427
COL. ZARCO Chihuahua, CHIHUAHUA

Producto / Servicio	Descripción	Cantidad	Costo	Importe	IVA	Total
3231000018	ARRENDAMIENTO DE EQUIPO MULTIFUNCIONAL (CONVENIO MODIFICATORIO DEL CONTRATO CEDH:16c.4.011/2023)	8,028.13	\$1.00	\$8,028.13	1,284.50	9,312.63
3231000018	ARRENDAMIENTO DE EQUIPO MULTIFUNCIONAL (CONVENIO MODIFICATORIO DEL CONTRATO CEDH:16c.4.011/2023)	5,471.87	\$1.00	\$5,471.87	875.50	6,347.37
3231000018	ARRENDAMIENTO DE EQUIPO MULTIFUNCIONAL (CONVENIO MODIFICATORIO DEL CONTRATO CEDH:16c.4.011/2023)	13,500.00	\$1.00	\$13,500.00	2,160.00	15,660.00
				SubTotal	IVA	Total
				\$27,000.00	4,320.00	31,320.00

FORMULO	REVISO	AUTORIZO

SEN INTEGRAL



REPUBLICA DE CUBA N° 515 Col. PANAMERICANA, CHIHUAHUA,
CHIHUAHUA, MEXICO C.P. 31210

SIN0909021E8

Tel:

601 - General de Ley Personas Morales

MATRIZ
AV MANUEL GOMEZ MORIN N° 10116
COLONIA SATELITE II, JUAREZ, CHIHUAHUA,
MEXICO C.P. 32540

SUCURSAL CHIHUAHUA
REPUBLICA DE CUBA N° 515 Col.
PANAMERICANA, CHIHUAHUA,
CHIHUAHUA, MEXICO C.P. 31210

FACTURA

CHI-28439

Folio Fiscal:

7D968C2B-65FA-4D0B-B648-DA0177D7FD4B

N° de Serie del Certificado del SAT:

00001000000506884772

N° de Serie del Certificado del Emisor

00001000000511885588

Fecha y hora de emisión:

2023-07-04T12:55:00

Fecha y hora de certificación:

2023-07-04T14:10:04

Lugar de Elaboración:

31210

Cliente: COMISION ESTATAL DE LOS DERECHOS HUMANOS **RFC:** CED920927MP5

Dirección: AVENIDA ZARCO 2427, ZARCO, CHIHUAHUA, CHIHUAHUA
México, C.P. 31020

Uso de CFDI: G03 Gastos en general

Régimen fiscal: 603 - Personas Morales con Fines no Lucrativos

Condiciones de Pago		N° Cliente: 3131
Pago por Parcialidades o Diferido (PPD)	Forma de Pago: 99 - 99 Por definir	N° Agente: 161
Crédito: 30 DIAS	Tipo de Comprobante: I - Ingreso	N° Pedido:
Moneda: MXN - PESOS	Clave de Confirmación:	

Cant.	Uni.	Prod Serv.	Código	Concepto	Precio Unit.	Desc.	OBJ. IMP	Impuesto	Importe
1	E48 - Unidad de servicio	82121503		Contrato No. 3529. RENTA. Consumo del 01.06.2023 al 30.06.2023 \$3000.00 PAGINAS PROCESADAS BLANCO Y NEGRO INCL. 15000 EXCD. A \$3000 MAS IVA	\$3,000.00	0.00	02 - Si objeto de impuesto	002- IVA TASA 16.00% 480.00	\$3,000.00
	Mag	Modelo	Serie	Ubic.	Lec. Ant.	Lec. Actual	Crédito	Pag. Proc.	Serv.
	42,306	MFC-L6900DW	U64209K2N174348	UNIDAD FINANCUERA Y PRESUPUESTAL	5,122	8,342	0	3,220 PPBN	
	42,314	MFC-L6900DW	U64209K2N174521	EDIFICIO 2 PB/SEGUIMIENTO A RECOMENDACION	3,942	7,413	0	3,471 PPBN	

Importe con Letras: TRES MIL CUATROCIENTOS OCHENTA PESOS 00/100 M.N.	SUB-TOTAL	\$3,000.00
	DESC. 1	\$0.0000
	I.V.A. (16.00%)	\$480.000
	TOTAL	\$3,480.0000

Por este pagare/me (nos) obligo (amos) a pagar incondicionalmente a la orden de SEN INTEGRAL SA DE CV, el día _____ la cantidad de (TRES MIL CUATROCIENTOS OCHENTA PESOS 00/100 M.N.) Importe de las mercancías/servicios recibidos a entera satisfacción, si este pagare no fuera cubierto a su vencimiento, quedo (amos) obligado(s) a pagar intereses moratorios del seis (6) % mensual hasta su total liquidación.

ACEPTO (AMOS) _____

REFERENCIA:

NOTA:

Sello Digital del CFDI:

||laMR300kC1aGKTK1eswW20w9rFjhw09Dpxidf7HOHW3TCj60kZilyBsHp31juclPzdC0S0eDqZJcPrkVCGlB9fAC9BN5UJYLEMWL2TDThGFUy7BR6c7PPI3cAFIn7WSVjc4t1VERos5ZkfsYZozxteg+830EZ5NJGTG9spv1HNAXXbM/9xextEsN23B4toTBr6NWChowUb2Msvyjq08EAD7FnlFbHnqyIQcm2QPXlqn2b/Tzq1mh1+JngPRMs2Mg28beJ1T/U/gJdMnl8jydnNN6FhGFk8QLHNe81nyo8eaY091kk70cVrAreKPTyr4fOubXd0jpw==

Sello Digital del SAT:

sXVw5c5LxqEV01jZvo+Py+M2qRuvsHLXriCMQX3BOQYqP3QHDOyCscGMv2Bjw1jCyzq12XEXkzzyW82GFn1QE05r6HmVh5vVTEYoV4ToZ0eoaREJHCJAVJaJje1qaNrkduXNcJvEMyRmSTKWZsG9/N4Q4LDWFBX6FMY8p4XGYfrksl2nEWz4cOAt7dzBdyS7kvFWWWmug/twNdLcuVYqCjFDcENW1ac04zWQzKOYTHjpcXoeN9R8SIFNWIO6pJWUCMTe043ys9FkDw+OGG+JvaGBaX7D6AGHB1mvo55BakwP1UYMqTICiYodeD19JSMQoqGdCKlweclEdpA==

Cadena Original del complemento de certificación digital del SAT:

||1.1|7D968C2B-65FA-4D0B-B648-DA0177D7FD4B|2023-07-04T14:10:04|DND070112H92jflaMR300kC1aGKTK1eswW20w9rFjhw09Dpxidf7HOHW3TCj60kZilyBsHp31juclPzdC0S0eDqZJcPrkVCGlB9fAC9BN5UJYLEMWL2TDThGFUy7BR6c7PPI3cAFIn7WSVjc4t1VERos5ZkfsYZozxteg+830EZ5NJGTG9spv1HNAXXbM/9xextEsN23B4toTBr6NWChowUb2Msvyjq08EAD7FnlFbHnqyIQcm2QPXlqn2b/Tzq1mh1+JngPRMs2Mg28beJ1T/U/gJdMnl8jydnNN6FhGFk8QLHNe81nyo8eaY091kk70cVrAreKPTyr4fOubXd0jpw==|0



**Verificación de comprobantes fiscales digitales por internet**

RFC del emisor	Nombre o razón social del emisor	RFC del receptor	Nombre o razón social del receptor
SIN0909021E8	SEN INTEGRAL	CED920927MP5	COMISION ESTATAL DE LOS DERECHOS HUMANOS
Folio fiscal	Fecha de expedición	Fecha certificación SAT	PAC que certificó
7D968C2B-65FA-4D0B-B648-DA0177D7FD4B	2023-07-04T12:55:00	2023-07-04T14:10:04	DND070112H92
Total del CFDI	Efecto del comprobante	Estado CFDI	Estatus de cancelación
\$3,480.00	Ingreso	Vigente	Cancelable con aceptación

[Imprimir](#)



SEN INTEGRAL

Tel: WWW.SENINTEGRAL.COM

C. 3529

Datos cliente

3131 / COMISION ESTATAL DE LOS DERECHOS HUMANOS / COMISION ESTATAL DE LOS DERECHOS HUMANOS

EDIFICIO 2 PB//SEGUIMIENTO A RECOMENDACION Av. Francisco Zarco 2427, Zarco, Jardines del Santuario Chihuahua, Chih. CHIHUAHUA 31020 tel: 614 201 29 90 EXT 142,

Técnico brenda marin

Ruta SE

Hr Ofic.

Descripción del problema

Solucion-Observaciones

Servicio

Lectura anterior

Lectura actual

Creditos

Consumo

PAGINAS PROCESADAS BLANCO Y NEGRO

3,942

7 413

3 471

DECLARO QUE EL TRABAJO ANTERIORMENTE DESCRITO HA SIDO REALIZADO A MI ENTERA SATISFACCIÓN

Espacio para el cliente

FIRMA DE REPRESENTANTE

CONFIRMACIÓN

FIRMA CLIENTE

- Bueno
- Regular
- Malo

Mario Salcido

Configuración de impresora (3/4)

MFC-L6900DW series No. de Serie=U64209K2N174521
 Versión Main: ZT2204180940
 Versión Sub1: 1.56
 Tamaño RAM = 1024Mbytes

Vida útil restante de:

*Cartucho de tóner

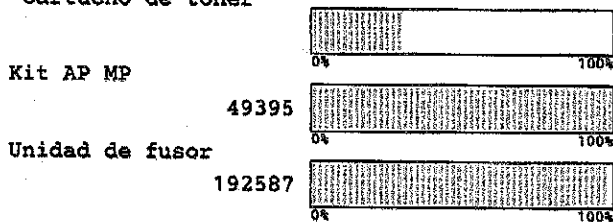

**Unidad de tambor

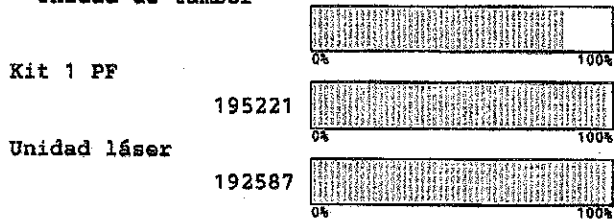

<Estado del dispositivo>

Cálculo total de páginas: 7413
 Recuento total de pág. 2 caras: 4127
 Recuento de copias: 4944
 Recuento de copias 2-caras: 2398
 Recuento de PC-Impr: 2457
 Recuento de PC-Impr 2 caras: 1725
 Recuento de fax: 0
 Recuento de fax 2 caras: 0
 Recuento de otros: 12
 Recuento de otros 2 caras: 4
 ***Cobertura media: 5.35%

<Total hojas atascadas: 7>

Bandeja MP atasc: 6
 Atasco bandeja 1: 0
 Atasco bandeja 2: 0
 Atasco bandeja 3: 0
 Atasco bandeja 4: 0
 Atasco bandeja 5: 0
 Atasco posterior: 0
 Atasco interno: 1
 Atasco dobl cara: 0

<Total de páginas impresas>

Band MP: 605
 Bandeja 1: 4779
 Bandeja 2: 0
 Bandeja 3: 0
 Bandeja 4: 0
 Bandeja 5: 0
 Ambos lados: 2096
 Salida estándar.: 5382

<Historial errores (últimos 10 errores)>

1: Doc. atascado	Página: 6948
2: Doc. atascado	Página: 6387
3: Atasco bndeja MP	Página: 5910
4: Doc. atascado	Página: 5472
5: Atasco bndeja MP	Página: 3827
6: Atasco 2 caras	Página: 3824
7: Atasco interno	Página: 3824
8: Atasco bndeja MP	Página: 3824
9: Doc. atascado	Página: 2783

<Total de páginas impresas>

A4/Carta: 6687
 Legal/Folio: 726
 B5/Executive: 0
 Sobre: 0
 A5: 0
 Otros: 0

<Recuento de sustituciones>

Cartucho de tóner: 1
 Unidad de tambor: 0
 Kit AP MP: 0
 Kit 1 PF: 0
 Kit 2 PF: 0
 Kit 3 PF: 0
 Kit 4 PF: 0
 Kit 5 PF: 0
 Unidad de fusor: 0
 Unidad láser: 0

<Total de páginas impresas>

Normal/Fino/Reciclado: 7413
 Grueso/Más grueso/Bond: 0
 Sobre/Sobre grueso/Sobre fino: 0
 Color 0 Membrete 0
 Etiqueta: 0 Hagaki: 0

<Tipo de tóner>

Tóner de super alta duración

* La vida útil restante variará según el tipo de documentos que imprima, su cobertura y el uso del dispositivo.

** Con base a impresión en tamaño A4/Letter

*** Cobertura estimada



SEN INTEGRAL

Tel: WWW.SENINTEGRAL.COM

N° equipo	Modelo	Tipo de contrato
42306	MFC-L6900DW	RENTA
N° serie		Contrato
U64209K2N174348		3529
Inicio		Inc contrato
01/06/2023		01/04/2023
Termino		Vencimiento
30/06/2023		30/04/2024
Reportada		Condiciones
		Global

Datos cliente

3131 / COMISION ESTATAL DE LOS DERECHOS HUMANOS / COMISION ESTATAL DE LOS DERECHOS HUMANOS

UNIDAD FINANCIERA Y PRESUPUESTAL Av. Francisco Zarco 2427, Zarco, Jardines del Santuario Chihuahua, Chih. CHIHUAHUA 31020 tel: 614 201 29 90 EXT 142 ,

Técnico CH IVAN CANO NUNEZ

Ruta SE

Hr Ofic.

servicio TOMA DE LECTURA

Cont. ant.	Cont. actual.	Total

Descripcion del problema	Solucion-Observaciones

Servicio	Lectura anterior	Lectura actual	Creditos	Consumo
PAGINAS PROCESADAS BLANCO Y NEGRO	5,122	8.342		3220

DECLARO QUE EL TRABAJO ANTERIORMENTE DESCRITO HA SIDO REALIZADO A MI ENTERA SATISFACCIÓN

Espacio para el cliente

FIRMA DE REPRESENTANTE

CONFIRMACIÓN

FIRMA CLIENTE

- Bueno
- Regular
- Malo

Mario Salcido

Configuración de impresora (3/4)

MFC-L6900DW series No. de Serie=U64209K2N174348
Versión Main: ZT2204180940
Versión Sub1: 1.56
Tamaño RAM = 1024Mbytes

Vida útil restante de:

*Cartucho de tóner

Kit AP MP

49995

Unidad de fusor

191658

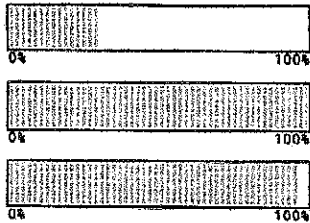

**Unidad de tambor

Kit 1 PF

193299

Unidad láser

191658

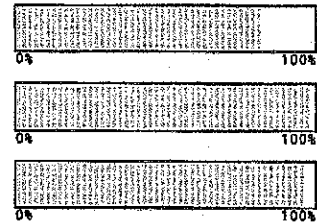

<Estado del dispositivo>

Cálculo total de páginas: 8342
Recuento total de pág. 2 caras: 3274
Recuento de copias: 1059
Recuento de copias 2-caras: 370
Recuento de PC-Impr: 7267
Recuento de PC-Impr 2 caras: 2904
Recuento de fax: 0
Recuento de fax 2 caras: 0
Recuento de otros: 16
Recuento de otros 2 caras: 0
***Cobertura media: 4.77%

<Total de páginas impresas>

Band MP: 5
Bandeja 1: 6701
Bandeja 2: 0
Bandeja 3: 0
Bandeja 4: 0
Bandeja 5: 0
Ambos lados: 1637
Salida estándar.: 6705

<Total de páginas impresas>

A4/Carta: 8320
Legal/Folio: 18
B5/Executive: 0
Sobre: 0
A5: 0
Otros: 4

<Total de páginas impresas>

Normal/Fino/Reciclado: 8342
Grueso/Más grueso/Bond: 0
Sobre/Sobre grueso/Sobre fino: 0
Color 0 Membrete 0
Etiqueta: 0 Hagaki: 0

<Tipo de tóner>

Tóner de super alta duración

<Total hojas atascadas: 1>

Bandeja MP atasc: 1
Atasco bandeja 1: 0
Atasco bandeja 2: 0
Atasco bandeja 3: 0
Atasco bandeja 4: 0
Atasco bandeja 5: 0
Atasco posterior: 0
Atasco interno: 0
Atasco dobl cara: 0

<Historial errores (últimos 10 errores)>

1: Doc. atascado Página: 4877
2: Doc. atascado Página: 4813
3: Doc. atascado Página: 4781
4: Atasco bndeja MP Página: 3088

<Recuento de sustituciones>

Cartucho de tóner: 1
Unidad de tambor: 0
Kit AP MP: 0
Kit 1 PF: 0
Kit 2 PF: 0
Kit 3 PF: 0
Kit 4 PF: 0
Kit 5 PF: 0
Unidad de fusor: 0
Unidad láser: 0

* La vida útil restante variará según el tipo de documentos que imprima, su cobertura y el uso del dispositivo.

** Con base a impresión en tamaño A4/Letter

*** Cobertura estimada