



Usr: DianaTrevizo
Rep: rptPoliza

COMISIÓN ESTATAL DE LOS DERECHOS HUMANOS

ESTADO DE CHIHUAHUA

Póliza: C00881 Del 14/06/2023

Fecha y hora de Impresión | 20/jun./2023 11:40 a. m.
Página | 1

Concepto: RBO. ENERGIA ELECTRICA VISITADURIA NVO CASAS GRANDES 05ABR-07JUN23. GP Directo 1216 CFE SUMINISTRADOR DE SERVICIOS BASICOS, Pago: 342

Beneficiario: CFE SUMINISTRADOR DE SERVICIOS BASICOS

Folio / Cheque : SPEI
410003

No	Cuenta	Descripción de la cuenta	Cargo	Abono	Concepto del movimiento
0001	8240-522099-C0303C-50-3111-1	Energía eléctrica G. Corriente	\$1,223.93	GC	
0002	8240-522099-C0306Q-50-3111-1	Energía eléctrica G. Corriente	\$17.84	GC	
0003	8240-522099-C0303C-50-3111-1	Energía eléctrica G. Corriente	\$22.23	GC	
0004	8220-522099-C0303C-50-3111-1	Energía eléctrica G. Corriente		\$1,223.93	GC
0005	8220-522099-C0306Q-50-3111-1	Energía eléctrica G. Corriente		\$17.84	GC
0006	8220-522099-C0303C-50-3111-1	Energía eléctrica G. Corriente		\$22.23	GC
0007	8250-522099-C0303C-50-3111-1	Energía eléctrica G. Corriente	\$1,223.93	GD Folio: 1216, Factura: CE78412574	
0008	8250-522099-C0306Q-50-3111-1	Energía eléctrica G. Corriente	\$17.84	GD Folio: 1216, Factura: CE78412574	
0009	8250-522099-C0303C-50-3111-1	Energía eléctrica G. Corriente	\$22.23	GD Folio: 1216, Factura: CE78412574	
0010	8240-522099-C0303C-50-3111-1	Energía eléctrica G. Corriente		\$1,223.93	GD Folio: 1216, Factura: CE78412574
0011	8240-522099-C0306Q-50-3111-1	Energía eléctrica G. Corriente		\$17.84	GD Folio: 1216, Factura: CE78412574
0012	8240-522099-C0303C-50-3111-1	Energía eléctrica G. Corriente		\$22.23	GD Folio: 1216, Factura: CE78412574
0013	5131-3111	Energía eléctrica	\$1,264.00	GD Folio: 1216, Factura: CE78412574	
0014	2112-1-000036	CFE SUMINISTRADOR DE		\$1,264.00	GD Folio: 1216, Factura: CE78412574
0015	8260-522099-C0303C-50-3111-1	Energía eléctrica G. Corriente	\$1,223.93	GE	
0016	8260-522099-C0306Q-50-3111-1	Energía eléctrica G. Corriente	\$17.84	GE	
0017	8260-522099-C0303C-50-3111-1	Energía eléctrica G. Corriente	\$22.23	GE	
0018	8250-522099-C0303C-50-3111-1	Energía eléctrica G. Corriente		\$1,223.93	GE
0019	8250-522099-C0306Q-50-3111-1	Energía eléctrica G. Corriente		\$17.84	GE
0020	8250-522099-C0303C-50-3111-1	Energía eléctrica G. Corriente		\$22.23	GE
0021	8270-522099-C0303C-50-3111-1	Energía eléctrica G. Corriente	\$1,223.93	GP Directo 1216 CFE SUMINISTRADOR DE SERVICIOS BASICOS, Pago: 342	
0022	8270-522099-C0306Q-50-3111-1	Energía eléctrica G. Corriente	\$17.84	GP Directo 1216 CFE SUMINISTRADOR DE SERVICIOS BASICOS, Pago: 342	
0023	8270-522099-C0303C-50-3111-1	Energía eléctrica G. Corriente	\$22.23	GP Directo 1216 CFE SUMINISTRADOR DE SERVICIOS BASICOS, Pago: 342	
0024	8260-522099-C0303C-50-3111-1	Energía eléctrica G. Corriente		\$1,223.93	GP Directo 1216 CFE SUMINISTRADOR DE SERVICIOS BASICOS, Pago: 342
0025	8260-522099-C0306Q-50-3111-1	Energía eléctrica G. Corriente		\$17.84	GP Directo 1216 CFE SUMINISTRADOR DE SERVICIOS BASICOS, Pago: 342
0026	8260-522099-C0303C-50-3111-1	Energía eléctrica G. Corriente		\$22.23	GP Directo 1216 CFE SUMINISTRADOR DE SERVICIOS BASICOS, Pago: 342
0027	2112-1-000036	CFE SUMINISTRADOR DE	\$1,264.00	GP Directo 1216 CFE SUMINISTRADOR DE SERVICIOS BASICOS, Pago: 342	
0028	1112-01-0001	BANAMEX 3513213 PPAL.		\$1,264.00	GP Directo 1216 CFE SUMINISTRADOR DE SERVICIOS BASICOS, Pago: 342
			7,584.00	7,584.00	

TR-0047



BancaNet Empresarial

Miércoles 14 de Junio del 2023, 9:09:16 PM Centro de México

Historial -

Cliente	73562443
Razón Social	COMISION ESTATAL DE LOS DERECHOS HUM

Detalle de operación

Datos de la operación

Nombre de la operación	Pago de Servicios	Estatus	Por Aplicar
Fecha de solicitud	14/06/2023 16:11:00	Fecha	
Servicio / Medio	BancaNet Empresarial	Número de Autorización	410003
Importe	\$ 1,264.00	Autorizador 1	07 PERLA I RIVERA O
Moneda	MXN	Autorizador 2	08 NESTOR ARMENDARIZ LOYA

Cuentas

	Cuenta origen	
Tipo		00
Sucursal		934
Cuenta		3513213
Nombre		
Fecha valor / Aplicación		

Datos adicionales

*La consulta de movimientos es sólo de carácter informativo, no tiene validez oficial como comprobante legal o fiscal.

DA
2978/23
C00881



OFICIO CEDH:4.10s.074/2023

~~OFICIO SOLICITUD DE PAGO DE SERVICIO DE LUZ~~

Nuevo Casas Grandes, Chihuahua; a 15 de Junio del 2023

C.P. RAFEL VALENZUELA LICÓN
DIRECTOR DE SERVICIOS ADMINISTRATIVOS
DE LA CEDH CHIHUAHUA
PRESENTE.-

Por medio de la presente me permito solicitar se realice pago de RECIBOS DE LA LUZ, POR \$1,264.00 (Mil doscientos sesenta y cuatro pesos 00/00M.N.), del periodo de 05 de Abril al 07 de junio del 2023, del medidor número T960, con número de contrato 606190100133, del **LOCAL 2**, así como el **RECIBO por \$916.00 pesos** (novecientos dieciséis pesos 00/100m.n.) del medidor número T961, contrato Número 606190100095, del **LOCAL 1**, de la oficina ubicada en Avenida Álvaro Obregón y Juan Mata Ortiz, Colonia Centro en Nuevo Casas Grandes, Chihuahua, dicha cantidad por el servicio de luz que nos fuera suministrado.

ATENTAMENTE

LIC. LUIS MANUEL LERMA RUIZ

VISITADOR TIULAR

CEDH NCG



COMISIÓN ESTATAL
DE LOS
DERECHOS HUMANOS

29 JUN 2023

10:06 *El*
RECIBIDO

Av. Álvaro Obregón #206, Zona Centro
Nuevo Casas Grandes, Chih.

· Teléfono: 636 694 8928

www.cedhchihuahua.org.mx



Comisión Federal de Electricidad®

CFE Suministrador de Servicios Básicos
Río Ródano No. 14, colonia Cuauhtémoc,
Alcaldía Cuauhtémoc, Código Postal 06500,
Ciudad de México. RFC: GSS160330CP7

CEDH CHIH

FRAN MATEO ORTIZ 206 C-2
CARRERON Y GONZ 20 DE NOV
FRANC LAS ALAMEDAS C.P. 31704
NUEVO CASAS GRANDES CHIH.

TOTAL A PAGAR:

\$1,264

(UN MIL DOSCIENTOS SESENTA Y CUATRO PESOS M.N.)

¿QUIERES RECIBIR TU RECIBO DIGITAL?

En 3 Pasos:

1. Escanea el QR.
2. Actualiza tus datos.
3. Listo.

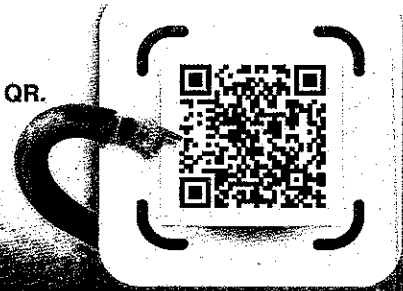

NO. DE SERVICIO : 606190100133

RMU: 3170019-01-04 CED9-20927M 005 CFE

LÍMITE DE PAGO: 24 JUN 23

CORTE A PARTIR:
25 JUN 23

TARIFA: POST NO. MEDIDOR: 1360 MULTIPLICADOR:

PERIODO FACTURADO: 05 ABR 23 07 JUN 23

Concepto	Lectura actual		Lectura anterior		Total periodo	Precio (MXN)	Subtotal (MXN)
	Medida	Estimada	Medida	Estimada			
Energía (kWh)	07440		07205		235		



Este gráfico refleja tu nivel de consumo. A menor uso, mayor apoyo.

Subtotal

Concepto	Costos de la energía en el Mercado Eléctrico Mayorista				Importe (MXN)
	\$	\$/kW	\$/kWh		
Suministro	176.20	0.00	0.00		176.20
Distribución	0.00	0.00	310.13		310.13
Transmisión	0.00	0.00	41.31		41.31
CENACE	0.00	0.00	1.48		1.48
Energía	0.00	0.00	299.63		299.63
Capacidad	0.00	0.00	224.90		224.90
SCnMEM ⁽¹⁾	0.00	0.00	1.46		1.46
Total	176.20	0.00	878.91		1,056.11

Desglose del importe a pagar	
Concepto	Importe (MXN)
Cargo Fijo ⁽²⁾	176.20
Energía	878.91
Subtotal	1,055.11
IVA 16%	168.82
Fac. del Periodo	1,223.93
DAP ⁽³⁾	40.00
Adeudo Anterior	821.12
Su Pago	-821.00
Total	\$1,264.05

(1) SCnMEM: Costos relacionados con los servicios del Mercado. (2) DAP: Derecho al Alumbrado Público. (3) Cargos o créditos: Diversos conceptos que se pueden incluir en el aviso recibo relacionados con el suministro.

CFE-contigo



Fecha, hora y lugar de impresión, 13 JUN 23 08:44:49 hrs. Av. Benito Juárez No 1800 Colonia Centro Nvo. Casas Grandes Nvo. Casas Grandes Chihuahua
Mexico CP 31700

31700 19-01-04 CED9-20927M 005 CFE
01 606190100133 230624 000001264 1



10DC14G011021101

Repartir

-190-

\$1,264

(UN MIL DOSCIENTOS SESENTA Y CUATRO PESOS M.N.)



Comisión Federal de Electricidad®

CFE Suministrador de Servicios Básicos
Río Ródano No. 14, colonia Cuauhtémoc,
Alcaldía Cuauhtémoc, Código Postal 06500,
Ciudad de México. RFC: CSS160330CP7

GEDH-CHIH

JUAN DE MATA ORTIZ 206 LOCAL 1
JUAN DE MATA ORTIZ Y ALVARO O
FRANCISAS ALAMEDAS, C.P. 31704
NUEVE CASAS GRANDES, CHIH

TOTAL A PAGAR:

\$916

(NOVECIENTOS DIECISEIS PESOS M.N.)

¿QUIERES RECIBIR TU RECIBO DIGITAL?

En 3 Pasos:

1. Escanea el QR.
2. Actualiza tus datos.
3. Listo.

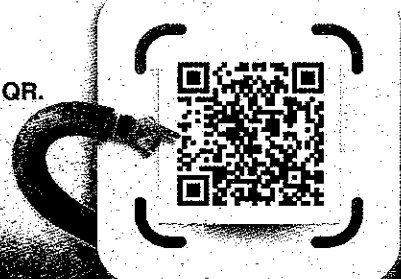

NO. DE SERVICIO : 606190100095

RMU : 31700 19-01-03 XAXX-010101 005 CFE

LÍMITE DE PAGO: 24 JUN 23

EGRESO A PARTIR:

23 JUN 23

TARIFA: 200 NO. MEDIDOR: 106 MULTIPLICADOR:

PERÍODO FACTURADO: 05 ABR 20 - 07 JUN 23

Concepto	Lectura actual		Lectura anterior		Total periodo	Precio (MXN)	Subtotal (MXN)
	Medida	Estimada	Medida	Estimada			
Energía (kWh)	02481		02326		155		



Este gráfico refleja tu nivel de consumo. A menor uso, mayor apoyo.

Subtotal

Concepto	Costos de la energía en el Mercado Eléctrico Mayorista			Importe (MXN)
	\$	\$/kW	\$/kWh	
Suministro	176.20	0.00	0.00	176.20
Distribución	0.00	0.00	204.55	204.55
Transmisión	0.00	0.00	27.25	27.25
CENACE	0.00	0.00	0.98	0.98
Energía	0.00	0.00	197.63	197.63
Capacidad	0.00	0.00	148.34	148.34
SCnMEM ⁽¹⁾	0.00	0.00	0.96	0.96
Total	176.20	0.00	579.71	755.91

Concepto	Desglose del importe a pagar	Importe (MXN)
Cargo Fijo ⁽³⁾		176.20
Energía		579.71
Subtotal		755.91
IVA 16%		120.95
Fac. del Periodo		876.86
DAP ⁽²⁾		40.00
Adeudo Anterior		690.10
Su Pago		-690.00
Total		\$916.96

(1) SCnMEM: Costos relacionados con los servicios del Mercado. (2) DAP: Derecho al Alumbrado Público. (3) Cargos o créditos: Diversos conceptos que se pueden incluir en el aviso recibo relacionados con el suministro.

CFE-contigo



Ficha, hora y lugar de impresión: 13 JUN 23 08:44:47 hrs. Av. Benito Juárez No 1800 Colonia Centro Nvo. Casas Grandes Nvo. Casas Grandes Chihuahua
Mexico CP 31700

31700 19-01-03 XAXX-010101 005 CFE
01 606190100095 230624 00000916 8



10DC14G011021099

Repartir

-188-

\$916

(NOVECIENTOS DIECISEIS PESOS M.N.)

CEDH CHIH

JUAN MATA ORTIZ 206 L 2
OBREGON Y CION 20 DE NOV
FRACC. LAS ALAMEDAS, C.P. 31704
NUEVO CASAS GRANDES, CHIH.

TOTAL A PAGAR:

\$1,264

(UN MIL DOSCIENTOS SESENTA Y CUATRO PESOS M.N.)

NO. DE SERVICIO : 606190100133

RMU : 31700-19-01-04 CED9-20927M 005 CFE

CORTE A PARTIR:

25 JUN 23

LIMITE DE PAGO: 24 JUN 23

TARIFA: PDE10. MEDIDOR: T960RX. MULTIPLICADOR:

PERIODO FACTURADO: 05 ABR 23 - 07 JUN 23

Obtén tu aviso recibo más fácil y rápido



Actualiza tus datos mediante el QR y obtendrás este y otros beneficios



¡Escanea el código y listo!

Concepto	Lectura actual		Lectura anterior		Total periodo	Precio (MXN)	Subtotal (MXN)
	Medida	Estimada	Medida	Estimada			
Energía (kWh)	07440		07205		235		

Este gráfico refleja tu nivel de consumo. A menor uso, mayor apoyo.

Subtotal

Costos de la energía en el Mercado Eléctrico Mayorista					Desglose del importe a pagar	
Concepto	\$	\$/Wh	\$/kWh	Importe (MXN)	Concepto	Importe (MXN)
Suministro	176.20	0.00	0.00	176.20	Cargo Fijo ³	176.20
Distribución	0.00	0.00	310.13	310.13	Energía	878.91
Transmisión	0.00	0.00	41.31	41.31	Subtotal	1,055.11
CENACE	0.00	0.00	1.48	1.48	IVA 16%	168.82
Energía	0.00	0.00	299.63	299.63	Fac. del Periodo	1,228.93
Capacidad	0.00	0.00	224.90	224.90	DAP ²	40.00
SCnMEM ⁽¹⁾	0.00	0.00	1.46	1.46	Adeudo Anterior	821.12
Total	176.20	0.00	878.91	1,055.11	Su Pago	821.00
					Total	\$1,264.05

(1) SCnMEM: Costos relacionados con los servicios del Mercado. (2) DAP: Derecho al Alumbrado Público. (3) Cargos o créditos. Diversos conceptos que se puedan incluir en el aviso recibo relacionados con el suministro.

Fecha, hora y lugar de impresión: 14 JUN 2023 10:53:02 hrs. Av. Benito Juárez No 1800 Colonia Centro Nvo. Casas Grandes Nvo. Casas Grandes Chihuahua

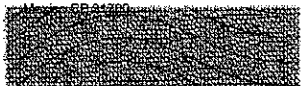

31700 19-01-04 CED9-20927M 005 CFE
01 606190100133 230624 000001264 1



\$1,264

(UN MIL DOSCIENTOS SESENTA Y CUATRO PESOS M.N.)

CONSUMO HISTÓRICO

Periodo	kWh	Importe	Pagos	Pendientes de Pago
del 03 FEB 23 al 05 ABR 23	136	\$821.00	\$821.00	
del 05 DIC 22 al 03 FEB 23	298	\$1,548.00	\$1,548.00	
del 04 OCT 22 al 05 DIC 22	115	\$722.00	\$722.00	
del 04 AGO 22 al 04 OCT 22	311	\$1,852.00	\$1,852.00	
del 06 JUN 22 al 04 AGO 22	831	\$4,034.00	\$4,034.00	
del 04 ABR 22 al 06 JUN 22	308	\$1,834.00	\$1,834.00	
del 02 FEB 22 al 04 ABR 22	167	\$1,218.00	\$1,218.00	
del 06 DIC 21 al 02 FEB 22	221	\$1,135.00	\$1,135.00	
del 05 OCT 21 al 06 DIC 21	154	\$940.00	\$940.00	
del 04 AGO 21 al 05 OCT 21	329	\$1,622.00	\$1,622.00	
del 04 JUN 21 al 04 AGO 21	389	\$1,799.00	\$1,799.00	

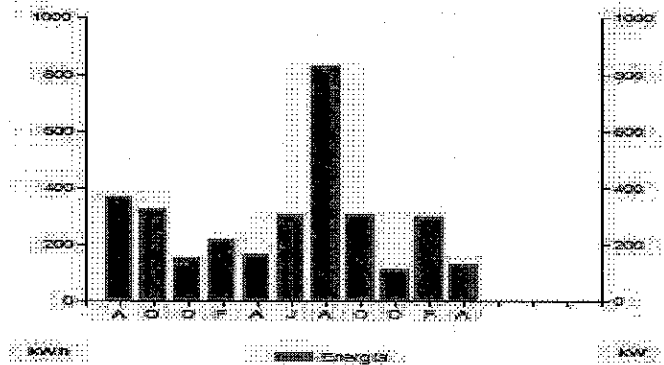

Aplicar sencillas medidas en casa, te conviene. Aquí te decimos como disminuir tu consumo de energía eléctrica de forma sencilla.

- Desenchufa los televisores que nadie esté utilizando; recuerda que hay equipos que consumen energía eléctrica sin estar encendidos.
- Configura tu computadora con la función de ahorro de energía eléctrica.
- Si necesitas iluminación exterior en tu casa durante la noche, instala lámparas ahorradoras y controla su funcionamiento mediante sensores de presencia.

Pensando en ti y en el bienestar de tu familia, nuestro compromiso es seguir

¡Conectados Contigo!

Datos Fiscales del Receptor Cadena Original Este documento es una representación impresa de un CFDI PPD

RFC: CED920927MP5 Razón Social: Régimen Fiscal: General de Ley Personas Morales, Uso CFDI: Gastos en general, CP: 00000 Serie: CE Folio: 000078412574 Folio Fiscal: N, Certificado del SAT: No, certificado del CSD: Fecha y Hora de certificación: Unidad de medida: No Aplica

||1.QUID||



Instancias y recursos a disposición de los usuarios para atender quejas:



¡AVISO IMPORTANTE!

Corte a partir del 25 JUN 23.

Su consumo de energía eléctrica está dentro del rango excedente.

Le invitamos a que se registre en nuestro portal y disfrute de la comodidad de nuestros servicios en línea.

Conoce los servicios de los diferentes suministradores: <http://usuariocalificado.cre.gob.mx/UsuarioCalificado/ListadoSuministrador>



Bancomer, Banorte, Bansefi, Inbursa, Santander, Banamex, Banesco, Scotiabank, Hsbci, CIBanco, Afirme, Multiva, Banco del Bajío, Banco Azteca, Soriana, Copal

