



Usr: DianaTrevizo
Rep: rptPoliza

COMISIÓN ESTATAL DE LOS DERECHOS HUMANOS ESTADO DE CHIHUAHUA

Póliza: C00616 Del 03/05/2023

Fecha y hora de Impresión | 15/may./2023
03:33 p. m.
Página | 1

Concepto: F/GEA144690 MATERIAL Y UTILES DE OFICINA POR LP CEDH:16c.5.004/2023. GP EL ALMACEN PAPELERIA, S.A. DE C.V., Folio Pago: 230

Beneficiario: **EL ALMACEN PAPELERIA, S.A. DE C.V.**

Folio / Cheque : SPEI
113963

No	Cuenta	Descripción de la cuenta	Cargo	Abono	Concepto del movimiento
0001	8270-521999-C0102C-16-2111-1	Materiales, útiles y equipos menores de	\$110.20		GP EL ALMACEN PAPELERIA, S.A. DE C.V., Folio Pago: 230
0002	8270-521999-C0102C-16-2111-1	Materiales, útiles y equipos menores de	\$1,113.60		GP EL ALMACEN PAPELERIA, S.A. DE C.V., Folio Pago: 230
0003	8270-521999-C0102C-16-2111-1	Materiales, útiles y equipos menores de	\$835.20		GP EL ALMACEN PAPELERIA, S.A. DE C.V., Folio Pago: 230
0004	8270-522099-C0101C-18-2111-1	Materiales, útiles y equipos menores de	\$5,075.00		GP EL ALMACEN PAPELERIA, S.A. DE C.V., Folio Pago: 230
0005	8270-522099-C0101C-18-2111-1	Materiales, útiles y equipos menores de	\$217.15		GP EL ALMACEN PAPELERIA, S.A. DE C.V., Folio Pago: 230
0006	8270-522099-C0101C-18-2111-1	Materiales, útiles y equipos menores de	\$549.84		GP EL ALMACEN PAPELERIA, S.A. DE C.V., Folio Pago: 230
0007	8270-522099-C0101C-18-2111-1	Materiales, útiles y equipos menores de	\$580.00		GP EL ALMACEN PAPELERIA, S.A. DE C.V., Folio Pago: 230
0008	8270-522099-C0102C-18-2111-1	Materiales, útiles y equipos menores de	\$6,016.92		GP EL ALMACEN PAPELERIA, S.A. DE C.V., Folio Pago: 230
0009	8270-522099-C0102C-18-2111-1	Materiales, útiles y equipos menores de	\$4,408.00		GP EL ALMACEN PAPELERIA, S.A. DE C.V., Folio Pago: 230
0010	8270-522099-C0102C-18-2111-1	Materiales, útiles y equipos menores de	\$167.04		GP EL ALMACEN PAPELERIA, S.A. DE C.V., Folio Pago: 230
0011	8270-522099-C0103C-18-2111-1	Materiales, útiles y equipos menores de	\$8,642.00		GP EL ALMACEN PAPELERIA, S.A. DE C.V., Folio Pago: 230
0012	8270-522099-C0201C-18-2111-1	Materiales, útiles y equipos menores de	\$2,523.00		GP EL ALMACEN PAPELERIA, S.A. DE C.V., Folio Pago: 230
0013	8270-522099-C0201C-18-2111-1	Materiales, útiles y equipos menores de	\$1,206.40		GP EL ALMACEN PAPELERIA, S.A. DE C.V., Folio Pago: 230
0014	8270-522099-C0201C-18-2111-1	Materiales, útiles y equipos menores de	\$94.66		GP EL ALMACEN PAPELERIA, S.A. DE C.V., Folio Pago: 230
0015	8270-522099-C0202C-18-2111-1	Materiales, útiles y equipos menores de	\$10,036.32		GP EL ALMACEN PAPELERIA, S.A. DE C.V., Folio Pago: 230
0016	8270-522099-C0202C-18-2111-1	Materiales, útiles y equipos menores de	\$1,322.40		GP EL ALMACEN PAPELERIA, S.A. DE C.V., Folio Pago: 230
0017	8270-522099-C0202C-18-2111-1	Materiales, útiles y equipos menores de	\$730.80		GP EL ALMACEN PAPELERIA, S.A. DE C.V., Folio Pago: 230
0018	8270-522099-C0202C-18-2111-1	Materiales, útiles y equipos menores de	\$730.80		GP EL ALMACEN PAPELERIA, S.A. DE C.V., Folio Pago: 230
0019	8270-522099-C0202C-18-2111-1	Materiales, útiles y equipos menores de	\$98.60		GP EL ALMACEN PAPELERIA, S.A. DE C.V., Folio Pago: 230
0020	8270-522099-C0203C-18-2111-1	Materiales, útiles y equipos menores de	\$20.18		GP EL ALMACEN PAPELERIA, S.A. DE C.V., Folio Pago: 230
0021	8270-522099-C0203C-18-2111-1	Materiales, útiles y equipos menores de	\$552.16		GP EL ALMACEN PAPELERIA, S.A. DE C.V., Folio Pago: 230
0022	8270-522099-C0203C-18-2111-1	Materiales, útiles y equipos menores de	\$696.00		GP EL ALMACEN PAPELERIA, S.A. DE C.V., Folio Pago: 230
0023	8270-522099-C0203C-18-2111-1	Materiales, útiles y equipos menores de	\$1,171.60		GP EL ALMACEN PAPELERIA, S.A. DE C.V., Folio Pago: 230
0024	8270-522099-C0203C-18-2111-1	Materiales, útiles y equipos menores de	\$910.37		GP EL ALMACEN PAPELERIA, S.A. DE C.V., Folio Pago: 230
0025	8270-522099-C0203C-18-2111-1	Materiales, útiles y equipos menores de	\$1,426.80		GP EL ALMACEN PAPELERIA, S.A. DE C.V., Folio Pago: 230
0026	8270-522099-C0203C-18-2111-1	Materiales, útiles y equipos menores de	\$595.78		GP EL ALMACEN PAPELERIA, S.A. DE C.V., Folio Pago: 230
0027	8270-522099-C0203C-18-2111-1	Materiales, útiles y equipos menores de	\$1,368.80		GP EL ALMACEN PAPELERIA, S.A. DE C.V., Folio Pago: 230
0028	8270-522099-C0203C-18-2111-1	Materiales, útiles y equipos menores de	\$134.56		GP EL ALMACEN PAPELERIA, S.A. DE C.V., Folio Pago: 230
0029	8270-522099-C0203C-18-2111-1	Materiales, útiles y equipos menores de	\$779.52		GP EL ALMACEN PAPELERIA, S.A. DE C.V., Folio Pago: 230
0030	8270-522099-C0203C-18-2111-1	Materiales, útiles y equipos menores de	\$579.07		GP EL ALMACEN PAPELERIA, S.A. DE C.V., Folio Pago: 230
0031	8270-522099-C0203C-18-2111-1	Materiales, útiles y equipos menores de	\$723.84		GP EL ALMACEN PAPELERIA, S.A. DE C.V., Folio Pago: 230
0032	8270-522099-C0203C-18-2111-1	Materiales, útiles y equipos menores de	\$3,364.00		GP EL ALMACEN PAPELERIA, S.A. DE C.V., Folio Pago: 230
0033	8270-522099-C0203C-18-2111-1	Materiales, útiles y equipos menores de	\$1,635.60		GP EL ALMACEN PAPELERIA, S.A. DE C.V., Folio Pago: 230
0034	8270-522099-C0203C-18-2111-1	Materiales, útiles y equipos menores de	\$626.40		GP EL ALMACEN PAPELERIA, S.A. DE C.V., Folio Pago: 230
0035	8270-522099-C0103Q-18-2111-1	Materiales, útiles y equipos menores de	\$2,654.08		GP EL ALMACEN PAPELERIA, S.A. DE C.V., Folio Pago: 230
0036	8270-522099-C0103Q-18-2111-1	Materiales, útiles y equipos menores de	\$58.00		GP EL ALMACEN PAPELERIA, S.A. DE C.V., Folio Pago: 230
0037	8270-522099-C0201Q-18-2111-1	Materiales, útiles y equipos menores de	\$25,807.68		GP EL ALMACEN PAPELERIA, S.A. DE C.V., Folio Pago: 230
0038	8270-522099-C0201Q-18-2111-1	Materiales, útiles y equipos menores de	\$69.25		GP EL ALMACEN PAPELERIA, S.A. DE C.V., Folio Pago: 230
0039	8270-522099-C0302Q-18-2111-1	Materiales, útiles y equipos menores de	\$17,456.84		GP EL ALMACEN PAPELERIA, S.A. DE C.V., Folio Pago: 230

Elaboró: DianaTrevizo



Usr: DianaTrevizo
Rep: rptPoliza

COMISIÓN ESTATAL DE LOS DERECHOS HUMANOS ESTADO DE CHIHUAHUA

Póliza: C00616 Del 03/05/2023

Fecha y hora de Impresión | 15/may./2023
03:33 p. m.
Página | 2

Concepto: F/GEA144690 MATERIAL Y UTILES DE OFICINA POR LP CEDH:16c.5.004/2023. GP EL ALMACEN PAPELERIA, S.A. DE C.V., Folio Pago: 230

Beneficiario: EL ALMACEN PAPELERIA, S.A. DE C.V.

**Folio / Cheque : SPEI
113963**

No	Cuenta	Descripción de la cuenta	Cargo	Abono	Concepto del movimiento
0040	8270-522099-C0302Q-18-2111-1	Materiales, útiles y equipos menores de	\$5,887.00		GP EL ALMACEN PAPELERIA, S.A. DE C.V., Folio Pago: 230
0041	8270-522099-C0401Q-18-2111-1	Materiales, útiles y equipos menores de	\$5,220.00		GP EL ALMACEN PAPELERIA, S.A. DE C.V., Folio Pago: 230
0042	8270-522099-C0401Q-18-2111-1	Materiales, útiles y equipos menores de	\$3,074.00		GP EL ALMACEN PAPELERIA, S.A. DE C.V., Folio Pago: 230
0043	8270-522099-C0401Q-18-2111-1	Materiales, útiles y equipos menores de	\$232.00		GP EL ALMACEN PAPELERIA, S.A. DE C.V., Folio Pago: 230
0044	8270-522099-C0401Q-18-2111-1	Materiales, útiles y equipos menores de	\$417.60		GP EL ALMACEN PAPELERIA, S.A. DE C.V., Folio Pago: 230
0045	8270-522099-C0401Q-18-2111-1	Materiales, útiles y equipos menores de	\$213.44		GP EL ALMACEN PAPELERIA, S.A. DE C.V., Folio Pago: 230
0046	8270-522099-C0401Q-18-2111-1	Materiales, útiles y equipos menores de	\$595.08		GP EL ALMACEN PAPELERIA, S.A. DE C.V., Folio Pago: 230
0047	8270-522099-C0401Q-18-2111-1	Materiales, útiles y equipos menores de	\$452.40		GP EL ALMACEN PAPELERIA, S.A. DE C.V., Folio Pago: 230
0048	8270-522099-C0401Q-18-2111-1	Materiales, útiles y equipos menores de	\$214.37		GP EL ALMACEN PAPELERIA, S.A. DE C.V., Folio Pago: 230
0049	8270-522099-C0401Q-18-2111-1	Materiales, útiles y equipos menores de	\$484.42		GP EL ALMACEN PAPELERIA, S.A. DE C.V., Folio Pago: 230
0050	8270-522099-C0403Q-18-2111-1	Materiales, útiles y equipos menores de	\$1,102.00		GP EL ALMACEN PAPELERIA, S.A. DE C.V., Folio Pago: 230
0051	8270-522099-C0403Q-18-2111-1	Materiales, útiles y equipos menores de	\$17,111.16		GP EL ALMACEN PAPELERIA, S.A. DE C.V., Folio Pago: 230
0052	8270-522099-C0404Q-18-2111-1	Materiales, útiles y equipos menores de	\$16,603.08		GP EL ALMACEN PAPELERIA, S.A. DE C.V., Folio Pago: 230
0053	8270-521999-C0302C-20-2111-1	Materiales, útiles y equipos menores de	\$1,595.00		GP EL ALMACEN PAPELERIA, S.A. DE C.V., Folio Pago: 230
0054	8270-521999-C0302C-20-2111-1	Materiales, útiles y equipos menores de	\$160.08		GP EL ALMACEN PAPELERIA, S.A. DE C.V., Folio Pago: 230
0055	8270-521999-C0302C-20-2111-1	Materiales, útiles y equipos menores de	\$156.60		GP EL ALMACEN PAPELERIA, S.A. DE C.V., Folio Pago: 230
0056	8270-521999-C0302C-20-2111-1	Materiales, útiles y equipos menores de	\$313.20		GP EL ALMACEN PAPELERIA, S.A. DE C.V., Folio Pago: 230
0057	8270-521999-C0302C-20-2111-1	Materiales, útiles y equipos menores de	\$250.56		GP EL ALMACEN PAPELERIA, S.A. DE C.V., Folio Pago: 230
0058	8270-521999-C0302C-20-2111-1	Materiales, útiles y equipos menores de	\$1,252.80		GP EL ALMACEN PAPELERIA, S.A. DE C.V., Folio Pago: 230
0059	8270-521999-C0302C-20-2111-1	Materiales, útiles y equipos menores de	\$586.96		GP EL ALMACEN PAPELERIA, S.A. DE C.V., Folio Pago: 230
0060	8270-521999-C0402C-20-2111-1	Materiales, útiles y equipos menores de	\$1,757.40		GP EL ALMACEN PAPELERIA, S.A. DE C.V., Folio Pago: 230
0061	8270-521999-C0304Q-20-2111-1	Materiales, útiles y equipos menores de	\$1,247.00		GP EL ALMACEN PAPELERIA, S.A. DE C.V., Folio Pago: 230
0062	8270-521999-C0304Q-20-2111-1	Materiales, útiles y equipos menores de	\$747.04		GP EL ALMACEN PAPELERIA, S.A. DE C.V., Folio Pago: 230
0063	8270-521999-C0201C-31-2111-1	Materiales, útiles y equipos menores de	\$341.04		GP EL ALMACEN PAPELERIA, S.A. DE C.V., Folio Pago: 230
0064	8270-521999-C0201C-31-2111-1	Materiales, útiles y equipos menores de	\$707.60		GP EL ALMACEN PAPELERIA, S.A. DE C.V., Folio Pago: 230
0065	8270-521999-C0201C-31-2111-1	Materiales, útiles y equipos menores de	\$690.20		GP EL ALMACEN PAPELERIA, S.A. DE C.V., Folio Pago: 230
0066	8270-521999-C0104Q-31-2111-1	Materiales, útiles y equipos menores de	\$899.00		GP EL ALMACEN PAPELERIA, S.A. DE C.V., Folio Pago: 230
0067	8270-521999-C0104Q-31-2111-1	Materiales, útiles y equipos menores de	\$459.36		GP EL ALMACEN PAPELERIA, S.A. DE C.V., Folio Pago: 230
0068	8270-521999-C0203C-36-2111-1	Materiales, útiles y equipos menores de	\$1,396.64		GP EL ALMACEN PAPELERIA, S.A. DE C.V., Folio Pago: 230
0069	8270-521999-C0203C-36-2111-1	Materiales, útiles y equipos menores de	\$1,728.40		GP EL ALMACEN PAPELERIA, S.A. DE C.V., Folio Pago: 230
0070	8270-521999-C0203C-36-2111-1	Materiales, útiles y equipos menores de	\$145.00		GP EL ALMACEN PAPELERIA, S.A. DE C.V., Folio Pago: 230
0071	8270-521999-C0203C-36-2111-1	Materiales, útiles y equipos menores de	\$104.40		GP EL ALMACEN PAPELERIA, S.A. DE C.V., Folio Pago: 230
0072	8270-521999-C0203C-36-2111-1	Materiales, útiles y equipos menores de	\$522.00		GP EL ALMACEN PAPELERIA, S.A. DE C.V., Folio Pago: 230
0073	8270-521999-C0203C-36-2111-1	Materiales, útiles y equipos menores de	\$1,266.72		GP EL ALMACEN PAPELERIA, S.A. DE C.V., Folio Pago: 230
0074	8270-521999-C0302C-36-2111-1	Materiales, útiles y equipos menores de	\$575.36		GP EL ALMACEN PAPELERIA, S.A. DE C.V., Folio Pago: 230
0075	8270-521999-C0302C-36-2111-1	Materiales, útiles y equipos menores de	\$37.12		GP EL ALMACEN PAPELERIA, S.A. DE C.V., Folio Pago: 230
0076	8270-521999-C0302C-36-2111-1	Materiales, útiles y equipos menores de	\$232.00		GP EL ALMACEN PAPELERIA, S.A. DE C.V., Folio Pago: 230
0077	8270-521999-C0302C-36-2111-1	Materiales, útiles y equipos menores de	\$1,531.20		GP EL ALMACEN PAPELERIA, S.A. DE C.V., Folio Pago: 230
0078	8270-521999-C0302C-36-2111-1	Materiales, útiles y equipos menores de	\$90.94		GP EL ALMACEN PAPELERIA, S.A. DE C.V., Folio Pago: 230



Usr: DianaTrevizo
Rep: rptPoliza

COMISIÓN ESTATAL DE LOS DERECHOS HUMANOS ESTADO DE CHIHUAHUA

Póliza: C00616 Del 03/05/2023

Fecha y hora de Impresión | 15/may./2023
03:33 p. m.
Página | 3

Concepto: F/GEA144690 MATERIAL Y UTILES DE OFICINA POR LP CEDH:16c.5.004/2023. GP EL ALMACEN PAPELERIA, S.A. DE C.V., Folio Pago: 230

Beneficiario: EL ALMACEN PAPELERIA, S.A. DE C.V.

**Folio / Cheque : SPEI
113963**

No	Cuenta	Descripción de la cuenta	Cargo	Abono	Concepto del movimiento
0079	8270-521999-C0303C-36-2111-1	Materiales, útiles y equipos menores de	\$150.34		GP EL ALMACEN PAPELERIA, S.A. DE C.V., Folio Pago: 230
0080	8270-521999-C0303C-36-2111-1	Materiales, útiles y equipos menores de	\$765.60		GP EL ALMACEN PAPELERIA, S.A. DE C.V., Folio Pago: 230
0081	8270-521999-C0102Q-36-2111-1	Materiales, útiles y equipos menores de	\$473.28		GP EL ALMACEN PAPELERIA, S.A. DE C.V., Folio Pago: 230
0082	8270-521999-C0102Q-36-2111-1	Materiales, útiles y equipos menores de	\$957.00		GP EL ALMACEN PAPELERIA, S.A. DE C.V., Folio Pago: 230
0083	8270-521999-C0102Q-36-2111-1	Materiales, útiles y equipos menores de	\$300.67		GP EL ALMACEN PAPELERIA, S.A. DE C.V., Folio Pago: 230
0084	8270-521999-C0201Q-36-2111-1	Materiales, útiles y equipos menores de	\$5,034.40		GP EL ALMACEN PAPELERIA, S.A. DE C.V., Folio Pago: 230
0085	8270-521999-C0202Q-36-2111-1	Materiales, útiles y equipos menores de	\$1,447.68		GP EL ALMACEN PAPELERIA, S.A. DE C.V., Folio Pago: 230
0086	8270-521999-C0202Q-36-2111-1	Materiales, útiles y equipos menores de	\$863.04		GP EL ALMACEN PAPELERIA, S.A. DE C.V., Folio Pago: 230
0087	8270-522099-C0306Q-50-2111-1	Materiales, útiles y equipos menores de	\$1,127.52		GP EL ALMACEN PAPELERIA, S.A. DE C.V., Folio Pago: 230
0088	8270-522099-C0306Q-50-2111-1	Materiales, útiles y equipos menores de	\$473.28		GP EL ALMACEN PAPELERIA, S.A. DE C.V., Folio Pago: 230
0089	8270-522099-C0306Q-50-2111-1	Materiales, útiles y equipos menores de	\$107.65		GP EL ALMACEN PAPELERIA, S.A. DE C.V., Folio Pago: 230
0090	8260-521999-C0102C-16-2111-1	Materiales, útiles y equipos menores de		\$110.20	GP EL ALMACEN PAPELERIA, S.A. DE C.V., Folio Pago: 230
0091	8260-521999-C0102C-16-2111-1	Materiales, útiles y equipos menores de		\$1,113.60	GP EL ALMACEN PAPELERIA, S.A. DE C.V., Folio Pago: 230
0092	8260-521999-C0102C-16-2111-1	Materiales, útiles y equipos menores de		\$835.20	GP EL ALMACEN PAPELERIA, S.A. DE C.V., Folio Pago: 230
0093	8260-522099-C0101C-18-2111-1	Materiales, útiles y equipos menores de		\$5,075.00	GP EL ALMACEN PAPELERIA, S.A. DE C.V., Folio Pago: 230
0094	8260-522099-C0101C-18-2111-1	Materiales, útiles y equipos menores de		\$217.15	GP EL ALMACEN PAPELERIA, S.A. DE C.V., Folio Pago: 230
0095	8260-522099-C0101C-18-2111-1	Materiales, útiles y equipos menores de		\$549.84	GP EL ALMACEN PAPELERIA, S.A. DE C.V., Folio Pago: 230
0096	8260-522099-C0101C-18-2111-1	Materiales, útiles y equipos menores de		\$580.00	GP EL ALMACEN PAPELERIA, S.A. DE C.V., Folio Pago: 230
0097	8260-522099-C0102C-18-2111-1	Materiales, útiles y equipos menores de		\$6,016.92	GP EL ALMACEN PAPELERIA, S.A. DE C.V., Folio Pago: 230
0098	8260-522099-C0102C-18-2111-1	Materiales, útiles y equipos menores de		\$4,408.00	GP EL ALMACEN PAPELERIA, S.A. DE C.V., Folio Pago: 230
0099	8260-522099-C0102C-18-2111-1	Materiales, útiles y equipos menores de		\$167.04	GP EL ALMACEN PAPELERIA, S.A. DE C.V., Folio Pago: 230
0100	8260-522099-C0103C-18-2111-1	Materiales, útiles y equipos menores de		\$8,642.00	GP EL ALMACEN PAPELERIA, S.A. DE C.V., Folio Pago: 230
0101	8260-522099-C0201C-18-2111-1	Materiales, útiles y equipos menores de		\$2,523.00	GP EL ALMACEN PAPELERIA, S.A. DE C.V., Folio Pago: 230
0102	8260-522099-C0201C-18-2111-1	Materiales, útiles y equipos menores de		\$1,206.40	GP EL ALMACEN PAPELERIA, S.A. DE C.V., Folio Pago: 230
0103	8260-522099-C0201C-18-2111-1	Materiales, útiles y equipos menores de		\$94.66	GP EL ALMACEN PAPELERIA, S.A. DE C.V., Folio Pago: 230
0104	8260-522099-C0202C-18-2111-1	Materiales, útiles y equipos menores de		\$10,036.32	GP EL ALMACEN PAPELERIA, S.A. DE C.V., Folio Pago: 230
0105	8260-522099-C0202C-18-2111-1	Materiales, útiles y equipos menores de		\$1,322.40	GP EL ALMACEN PAPELERIA, S.A. DE C.V., Folio Pago: 230
0106	8260-522099-C0202C-18-2111-1	Materiales, útiles y equipos menores de		\$730.80	GP EL ALMACEN PAPELERIA, S.A. DE C.V., Folio Pago: 230
0107	8260-522099-C0202C-18-2111-1	Materiales, útiles y equipos menores de		\$730.80	GP EL ALMACEN PAPELERIA, S.A. DE C.V., Folio Pago: 230
0108	8260-522099-C0202C-18-2111-1	Materiales, útiles y equipos menores de		\$98.60	GP EL ALMACEN PAPELERIA, S.A. DE C.V., Folio Pago: 230
0109	8260-522099-C0203C-18-2111-1	Materiales, útiles y equipos menores de		\$20.18	GP EL ALMACEN PAPELERIA, S.A. DE C.V., Folio Pago: 230
0110	8260-522099-C0203C-18-2111-1	Materiales, útiles y equipos menores de		\$552.16	GP EL ALMACEN PAPELERIA, S.A. DE C.V., Folio Pago: 230
0111	8260-522099-C0203C-18-2111-1	Materiales, útiles y equipos menores de		\$696.00	GP EL ALMACEN PAPELERIA, S.A. DE C.V., Folio Pago: 230
0112	8260-522099-C0203C-18-2111-1	Materiales, útiles y equipos menores de		\$1,171.60	GP EL ALMACEN PAPELERIA, S.A. DE C.V., Folio Pago: 230
0113	8260-522099-C0203C-18-2111-1	Materiales, útiles y equipos menores de		\$910.37	GP EL ALMACEN PAPELERIA, S.A. DE C.V., Folio Pago: 230
0114	8260-522099-C0203C-18-2111-1	Materiales, útiles y equipos menores de		\$1,426.80	GP EL ALMACEN PAPELERIA, S.A. DE C.V., Folio Pago: 230
0115	8260-522099-C0203C-18-2111-1	Materiales, útiles y equipos menores de		\$595.78	GP EL ALMACEN PAPELERIA, S.A. DE C.V., Folio Pago: 230
0116	8260-522099-C0203C-18-2111-1	Materiales, útiles y equipos menores de		\$1,368.80	GP EL ALMACEN PAPELERIA, S.A. DE C.V., Folio Pago: 230
0117	8260-522099-C0203C-18-2111-1	Materiales, útiles y equipos menores de		\$134.56	GP EL ALMACEN PAPELERIA, S.A. DE C.V., Folio Pago: 230



Usr: DianaTrevizo
Rep: rptPoliza

COMISIÓN ESTATAL DE LOS DERECHOS HUMANOS ESTADO DE CHIHUAHUA

Póliza: C00616 Del 03/05/2023

Fecha y hora de Impresión | 15/may./2023
03:33 p. m.
Página | 4

Concepto: F/GEA144690 MATERIAL Y UTILES DE OFICINA POR LP CEDH:16c.5.004/2023. GP EL ALMACEN PAPELERIA, S.A. DE C.V., Folio Pago: 230

Beneficiario: EL ALMACEN PAPELERIA, S.A. DE C.V.

**Folio / Cheque : SPEI
113963**

No	Cuenta	Descripción de la cuenta	Cargo	Abono	Concepto del movimiento
0118	8260-522099-C0203C-18-2111-1	Materiales, útiles y equipos menores de		\$779.52	GP EL ALMACEN PAPELERIA, S.A. DE C.V., Folio Pago: 230
0119	8260-522099-C0203C-18-2111-1	Materiales, útiles y equipos menores de		\$579.07	GP EL ALMACEN PAPELERIA, S.A. DE C.V., Folio Pago: 230
0120	8260-522099-C0203C-18-2111-1	Materiales, útiles y equipos menores de		\$723.84	GP EL ALMACEN PAPELERIA, S.A. DE C.V., Folio Pago: 230
0121	8260-522099-C0203C-18-2111-1	Materiales, útiles y equipos menores de		\$3,364.00	GP EL ALMACEN PAPELERIA, S.A. DE C.V., Folio Pago: 230
0122	8260-522099-C0203C-18-2111-1	Materiales, útiles y equipos menores de		\$1,635.60	GP EL ALMACEN PAPELERIA, S.A. DE C.V., Folio Pago: 230
0123	8260-522099-C0203C-18-2111-1	Materiales, útiles y equipos menores de		\$626.40	GP EL ALMACEN PAPELERIA, S.A. DE C.V., Folio Pago: 230
0124	8260-522099-C0103Q-18-2111-1	Materiales, útiles y equipos menores de		\$2,654.08	GP EL ALMACEN PAPELERIA, S.A. DE C.V., Folio Pago: 230
0125	8260-522099-C0103Q-18-2111-1	Materiales, útiles y equipos menores de		\$58.00	GP EL ALMACEN PAPELERIA, S.A. DE C.V., Folio Pago: 230
0126	8260-522099-C0201Q-18-2111-1	Materiales, útiles y equipos menores de		\$25,807.68	GP EL ALMACEN PAPELERIA, S.A. DE C.V., Folio Pago: 230
0127	8260-522099-C0201Q-18-2111-1	Materiales, útiles y equipos menores de		\$69.25	GP EL ALMACEN PAPELERIA, S.A. DE C.V., Folio Pago: 230
0128	8260-522099-C0302Q-18-2111-1	Materiales, útiles y equipos menores de		\$17,456.84	GP EL ALMACEN PAPELERIA, S.A. DE C.V., Folio Pago: 230
0129	8260-522099-C0302Q-18-2111-1	Materiales, útiles y equipos menores de		\$5,887.00	GP EL ALMACEN PAPELERIA, S.A. DE C.V., Folio Pago: 230
0130	8260-522099-C0401Q-18-2111-1	Materiales, útiles y equipos menores de		\$5,220.00	GP EL ALMACEN PAPELERIA, S.A. DE C.V., Folio Pago: 230
0131	8260-522099-C0401Q-18-2111-1	Materiales, útiles y equipos menores de		\$3,074.00	GP EL ALMACEN PAPELERIA, S.A. DE C.V., Folio Pago: 230
0132	8260-522099-C0401Q-18-2111-1	Materiales, útiles y equipos menores de		\$232.00	GP EL ALMACEN PAPELERIA, S.A. DE C.V., Folio Pago: 230
0133	8260-522099-C0401Q-18-2111-1	Materiales, útiles y equipos menores de		\$417.60	GP EL ALMACEN PAPELERIA, S.A. DE C.V., Folio Pago: 230
0134	8260-522099-C0401Q-18-2111-1	Materiales, útiles y equipos menores de		\$213.44	GP EL ALMACEN PAPELERIA, S.A. DE C.V., Folio Pago: 230
0135	8260-522099-C0401Q-18-2111-1	Materiales, útiles y equipos menores de		\$595.08	GP EL ALMACEN PAPELERIA, S.A. DE C.V., Folio Pago: 230
0136	8260-522099-C0401Q-18-2111-1	Materiales, útiles y equipos menores de		\$452.40	GP EL ALMACEN PAPELERIA, S.A. DE C.V., Folio Pago: 230
0137	8260-522099-C0401Q-18-2111-1	Materiales, útiles y equipos menores de		\$214.37	GP EL ALMACEN PAPELERIA, S.A. DE C.V., Folio Pago: 230
0138	8260-522099-C0401Q-18-2111-1	Materiales, útiles y equipos menores de		\$484.42	GP EL ALMACEN PAPELERIA, S.A. DE C.V., Folio Pago: 230
0139	8260-522099-C0403Q-18-2111-1	Materiales, útiles y equipos menores de		\$1,102.00	GP EL ALMACEN PAPELERIA, S.A. DE C.V., Folio Pago: 230
0140	8260-522099-C0403Q-18-2111-1	Materiales, útiles y equipos menores de		\$17,111.16	GP EL ALMACEN PAPELERIA, S.A. DE C.V., Folio Pago: 230
0141	8260-522099-C0404Q-18-2111-1	Materiales, útiles y equipos menores de		\$16,603.08	GP EL ALMACEN PAPELERIA, S.A. DE C.V., Folio Pago: 230
0142	8260-521999-C0302C-20-2111-1	Materiales, útiles y equipos menores de		\$1,595.00	GP EL ALMACEN PAPELERIA, S.A. DE C.V., Folio Pago: 230
0143	8260-521999-C0302C-20-2111-1	Materiales, útiles y equipos menores de		\$160.08	GP EL ALMACEN PAPELERIA, S.A. DE C.V., Folio Pago: 230
0144	8260-521999-C0302C-20-2111-1	Materiales, útiles y equipos menores de		\$156.60	GP EL ALMACEN PAPELERIA, S.A. DE C.V., Folio Pago: 230
0145	8260-521999-C0302C-20-2111-1	Materiales, útiles y equipos menores de		\$313.20	GP EL ALMACEN PAPELERIA, S.A. DE C.V., Folio Pago: 230
0146	8260-521999-C0302C-20-2111-1	Materiales, útiles y equipos menores de		\$250.56	GP EL ALMACEN PAPELERIA, S.A. DE C.V., Folio Pago: 230
0147	8260-521999-C0302C-20-2111-1	Materiales, útiles y equipos menores de		\$1,252.80	GP EL ALMACEN PAPELERIA, S.A. DE C.V., Folio Pago: 230
0148	8260-521999-C0302C-20-2111-1	Materiales, útiles y equipos menores de		\$586.96	GP EL ALMACEN PAPELERIA, S.A. DE C.V., Folio Pago: 230
0149	8260-521999-C0402C-20-2111-1	Materiales, útiles y equipos menores de		\$1,757.40	GP EL ALMACEN PAPELERIA, S.A. DE C.V., Folio Pago: 230
0150	8260-521999-C0304Q-20-2111-1	Materiales, útiles y equipos menores de		\$1,247.00	GP EL ALMACEN PAPELERIA, S.A. DE C.V., Folio Pago: 230
0151	8260-521999-C0304Q-20-2111-1	Materiales, útiles y equipos menores de		\$747.04	GP EL ALMACEN PAPELERIA, S.A. DE C.V., Folio Pago: 230
0152	8260-521999-C0201C-31-2111-1	Materiales, útiles y equipos menores de		\$341.04	GP EL ALMACEN PAPELERIA, S.A. DE C.V., Folio Pago: 230
0153	8260-521999-C0201C-31-2111-1	Materiales, útiles y equipos menores de		\$707.60	GP EL ALMACEN PAPELERIA, S.A. DE C.V., Folio Pago: 230
0154	8260-521999-C0201C-31-2111-1	Materiales, útiles y equipos menores de		\$690.20	GP EL ALMACEN PAPELERIA, S.A. DE C.V., Folio Pago: 230
0155	8260-521999-C0104Q-31-2111-1	Materiales, útiles y equipos menores de		\$899.00	GP EL ALMACEN PAPELERIA, S.A. DE C.V., Folio Pago: 230
0156	8260-521999-C0104Q-31-2111-1	Materiales, útiles y equipos menores de		\$459.36	GP EL ALMACEN PAPELERIA, S.A. DE C.V., Folio Pago: 230



Usr: DianaTrevizo
Rep: rptPoliza

COMISIÓN ESTATAL DE LOS DERECHOS HUMANOS ESTADO DE CHIHUAHUA

Póliza: C00616 Del 03/05/2023

Fecha y hora de Impresión | 15/may./2023
03:33 p. m.
Página | 5

Concepto: F/GEA144690 MATERIAL Y UTILES DE OFICINA POR LP CEDH:16c.5.004/2023. GP EL ALMACEN PAPELERIA, S.A. DE C.V., Folio Pago: 230

Beneficiario: **EL ALMACEN PAPELERIA, S.A. DE C.V.**

**Folio / Cheque : SPEI
113963**

No	Cuenta	Descripción de la cuenta	Cargo	Abono	Concepto del movimiento
0157	8260-521999-C0203C-36-2111-1	Materiales, útiles y equipos menores de		\$1,396.64	GP EL ALMACEN PAPELERIA, S.A. DE C.V., Folio Pago: 230
0158	8260-521999-C0203C-36-2111-1	Materiales, útiles y equipos menores de		\$1,728.40	GP EL ALMACEN PAPELERIA, S.A. DE C.V., Folio Pago: 230
0159	8260-521999-C0203C-36-2111-1	Materiales, útiles y equipos menores de		\$145.00	GP EL ALMACEN PAPELERIA, S.A. DE C.V., Folio Pago: 230
0160	8260-521999-C0203C-36-2111-1	Materiales, útiles y equipos menores de		\$104.40	GP EL ALMACEN PAPELERIA, S.A. DE C.V., Folio Pago: 230
0161	8260-521999-C0203C-36-2111-1	Materiales, útiles y equipos menores de		\$522.00	GP EL ALMACEN PAPELERIA, S.A. DE C.V., Folio Pago: 230
0162	8260-521999-C0203C-36-2111-1	Materiales, útiles y equipos menores de		\$1,266.72	GP EL ALMACEN PAPELERIA, S.A. DE C.V., Folio Pago: 230
0163	8260-521999-C0302C-36-2111-1	Materiales, útiles y equipos menores de		\$575.36	GP EL ALMACEN PAPELERIA, S.A. DE C.V., Folio Pago: 230
0164	8260-521999-C0302C-36-2111-1	Materiales, útiles y equipos menores de		\$37.12	GP EL ALMACEN PAPELERIA, S.A. DE C.V., Folio Pago: 230
0165	8260-521999-C0302C-36-2111-1	Materiales, útiles y equipos menores de		\$232.00	GP EL ALMACEN PAPELERIA, S.A. DE C.V., Folio Pago: 230
0166	8260-521999-C0302C-36-2111-1	Materiales, útiles y equipos menores de		\$1,531.20	GP EL ALMACEN PAPELERIA, S.A. DE C.V., Folio Pago: 230
0167	8260-521999-C0302C-36-2111-1	Materiales, útiles y equipos menores de		\$90.94	GP EL ALMACEN PAPELERIA, S.A. DE C.V., Folio Pago: 230
0168	8260-521999-C0303C-36-2111-1	Materiales, útiles y equipos menores de		\$150.34	GP EL ALMACEN PAPELERIA, S.A. DE C.V., Folio Pago: 230
0169	8260-521999-C0303C-36-2111-1	Materiales, útiles y equipos menores de		\$765.60	GP EL ALMACEN PAPELERIA, S.A. DE C.V., Folio Pago: 230
0170	8260-521999-C0102Q-36-2111-1	Materiales, útiles y equipos menores de		\$473.28	GP EL ALMACEN PAPELERIA, S.A. DE C.V., Folio Pago: 230
0171	8260-521999-C0102Q-36-2111-1	Materiales, útiles y equipos menores de		\$957.00	GP EL ALMACEN PAPELERIA, S.A. DE C.V., Folio Pago: 230
0172	8260-521999-C0102Q-36-2111-1	Materiales, útiles y equipos menores de		\$300.67	GP EL ALMACEN PAPELERIA, S.A. DE C.V., Folio Pago: 230
0173	8260-521999-C0201Q-36-2111-1	Materiales, útiles y equipos menores de		\$5,034.40	GP EL ALMACEN PAPELERIA, S.A. DE C.V., Folio Pago: 230
0174	8260-521999-C0202Q-36-2111-1	Materiales, útiles y equipos menores de		\$1,447.68	GP EL ALMACEN PAPELERIA, S.A. DE C.V., Folio Pago: 230
0175	8260-521999-C0202Q-36-2111-1	Materiales, útiles y equipos menores de		\$863.04	GP EL ALMACEN PAPELERIA, S.A. DE C.V., Folio Pago: 230
0176	8260-522099-C0306Q-50-2111-1	Materiales, útiles y equipos menores de		\$1,127.52	GP EL ALMACEN PAPELERIA, S.A. DE C.V., Folio Pago: 230
0177	8260-522099-C0306Q-50-2111-1	Materiales, útiles y equipos menores de		\$473.28	GP EL ALMACEN PAPELERIA, S.A. DE C.V., Folio Pago: 230
0178	8260-522099-C0306Q-50-2111-1	Materiales, útiles y equipos menores de		\$107.65	GP EL ALMACEN PAPELERIA, S.A. DE C.V., Folio Pago: 230
0179	2112-1-000126	EL ALMACEN PAPELERIA, S.A. DE	\$187,189.09		GP EL ALMACEN PAPELERIA, S.A. DE C.V., Folio Pago: 230
0180	1112-01-0001	BANAMEX 3513213 PPAL.		\$187,189.09	GP EL ALMACEN PAPELERIA, S.A. DE C.V., Folio Pago: 230
				374,378.18	374,378.18



BancaNet Empresarial

Miércoles 3 de Mayo de 2023, 11:34 AM Centro de México

Otras cuentas		
Cliente	73562443	
Razón Social	COMISION ESTATAL DE LOS DERECHOS HUM	
Por Aplicar = Su operación ha sido enviada al banco destino.		
Capturista	Usuario 07	PERLA I,RIVERA/O
Autorizadores	Usuario 07	PERLA I,RIVERA/O
	Usuario 08	NESTOR,ARMENDARIZ/LOYA
Cuentas	Cuenta retiro	
	COMISION ESTATAL DE DERECH - 934 / 3513213	
	Cuenta/CLABE Destino	
	BBVA MEXICO - 012150004425134479	
Datos de la transferencia	Importe MXN	\$ 187,189.09
	Fecha valor	03/05/2023
	Fecha de aplicación	Mismo Día
	Número de referencia	144690
	Concepto del pago	CEDH PAPELERIA
	Número de Autorización	113963
	Autorización remota	La autorización remota debe realizarse antes de la fecha y hora programada.

Chihuahua Chih., a 21 de abril del 2023

C.P. RAFAEL VALENZUELA LICÓN
DIRECCIÓN DE SERVICIOS ADMINISTRATIVOS
PRESENTE.-

Por medio del presente y a efecto de dar cumplimiento con la Ley de Adquisiciones, Arrendamientos y Contrataciones de Servicios del Estado de Chihuahua, como se expresa en su numeral primero, el tener por objeto (sic) regular la planeación, programación, presupuestación, contratación, gasto, ejecución, control y evaluación de cualquier adquisición, arrendamientos de bienes muebles y prestación de servicios de cualquier naturaleza, insto se dé cumplimiento al pago derivado de la solicitud realizada por Dirección de Servicios Administrativos por la Primera Adquisición Parcial de Artículos de Papelería y Oficina, correspondientes al contrato CEDH:16c.5.1.003/2023, derivado de la Licitación Pública CEDH:16c.5.004/2023 adjudicada con EL ALMACÉN PAPELERÍA S.A. DE C.V. y para lo cual se presenta factura con folio GEA144690 por el importe de \$187,189.09 (ciento ochenta y siete mil ciento ochenta y nueve pesos 09/100 m.n.).

Se anexa:

- Cotizaciones
- Estudio de mercado
- Acta de Sesión de Comité de Adquisiciones
- Carátula de contrato
- Propuesta económica
- Solicitud de suficiencia presupuestal
- Autorización de suficiencia presupuestal
- Orden de Compra
- Factura validada ante el SAT
- Acta entrega – recepción con evidencia fotográfica

Sin otro particular de momento, quedo de usted.

Atentamente:



Licda. Karla Paola Yáñez Aguirre
Jefa del Departamento de Adquisiciones, Servicios y Mantenimiento.

"2023, Centenario de la muerte del General Francisco Villa"
"2023, Cien años del Rotarismo en Chihuahua"



**COMISIÓN ESTATAL DE LOS DERECHOS HUMANOS
ESTADO DE CHIHUAHUA**

Usu: karla
Rep: rptOrdenCompraForma

Fecha y hora de Impresión 11/abr./2023 01:07 p. m.

Orden de Compra: 131

Fecha: 27/mar./2023

Proveedor : 126

EL ALMACEN PAPELERIA, S.A. DE C.V.
AVE. OCAMPO No. 1415
COL. CENTRO, Chihuahua, CHIHUAHUA

Referencia: NP

APA8002291D9

Fecha Recepción:
27/03/2023

**Entrega : AVE. ZARCO 2427
COL. ZARCO Chihuahua, CHIHUAHUA**

Producto / Servicio	Descripción	Cantidad	Costo	Importe	IVA	Total
2111000133	ADHESIVO INSTANTANEO DE USO INDUSTRIAL TRANSPARENTE	5.00	\$19.00	\$95.00	15.20	110.20
2111000277	BATERIAS AA, NO RECARGABLES 1.5V	48.00	\$20.00	\$960.00	153.60	1,113.60
2111000278	BATERIA AAA. NO RECARGABLE 1.5V	32.00	\$22.50	\$720.00	115.20	835.20
2111000191	BLOCK DE NOTAS ADHESIVAS 7.6*7.6CMS, C/100	125.00	\$11.00	\$1,375.00	220.00	1,595.00
2111000280	BLOCK DE NOTAS ADHESIVAS 4*5 CMS, C/100	30.00	\$4.60	\$138.00	22.08	160.08
2111000281	BLOCK DE NOTAS ADHESIVAS 7.6*12.7 CMS, C/100	10.00	\$13.50	\$135.00	21.60	156.60
2111000225	BLOCK DE NOTA DE RAYA AMARILLO TAMAÑO CARTA, COSTILLA EN PARTE SUPERIOR	12.00	\$22.50	\$270.00	43.20	313.20
2111000137	CAJA CON 12 BOLÍGRAFO PLÁSTICO MEDIANO TINTA NEGRA	6.00	\$36.00	\$216.00	34.56	250.56
2111000271	CAJA C/12 BOLIGRAFO PUNTO MEDIO, TINTA AZUL	30.00	\$36.00	\$1,080.00	172.80	1,252.80
2111000138	BROCHE PARA ARCHIVO METÁLICO DE 8 CMS.	25.00	\$43.00	\$1,075.00	172.00	1,247.00
2111000139	CAJA PARA ARCHIVO DE CARTÓN C/TAPA, 50*38*25 CM	14.00	\$46.00	\$644.00	103.04	747.04
2111000139	CAJA PARA ARCHIVO DE CARTÓN C/TAPA, 50*38*25 CM	11.00	\$46.00	\$506.00	80.96	586.96
2111000140	CAJA PARA ARCHIVO PLÁSTICA C/ TAPA, 50*36.5*25 CM	15.00	\$101.00	\$1,515.00	242.40	1,757.40
2111000272	CARPETA BLANCA 1 PULGADA, 3 AROS	7.00	\$42.00	\$294.00	47.04	341.04
2111000142	CARPETA BLANCA 3 AROS DE 2 PULGADAS	10.00	\$61.00	\$610.00	97.60	707.60
2111000143	CARPETA BLANCA 3 AROS DE 3 PULGADAS	7.00	\$85.00	\$595.00	95.20	690.20
2111000144	CARPETA BLANCA 3 AROS DE 5 PULGADAS	5.00	\$155.00	\$775.00	124.00	899.00
2111000008	CESTO DE BASURA METALICO, 25 CM ALTURA, 29 CM DIAMETRO	3.00	\$132.00	\$396.00	63.36	459.36
2111000036	CHAROLA PORTADOCUMENTOS, METALICA COLOR NEGRO, 3 NIVELES, PARA PARED	3.00	\$324.00	\$972.00	155.52	1,127.52
2111000149	ROLLO CINTA ADHESIVA TRANSPARENTE 18MM.*33M	60.00	\$6.80	\$408.00	65.28	473.28
2111000037	CAJA CON CHINCHETAS VARIOS COLORES	4.00	\$23.20	\$92.80	14.85	107.65
2111000147	CHAROLA PORTADOCUMENTOS NEGRO 3 NIVELES, METALICA PARA ESCRITORIO	4.00	\$301.00	\$1,204.00	192.64	1,396.64
2111000237	CINTA ADHESIVA TRANSPARENTE DE 48MM.	100.00	\$14.90	\$1,490.00	238.40	1,728.40
2111000150	CAJA CLIP ESTANDAR METÁLICO DE 27.5 MM.	25.00	\$5.00	\$125.00	20.00	145.00
2111000049	CORRECTOR, TIPO LIQUIDO, 20 ML	10.00	\$9.00	\$90.00	14.40	104.40
2111000231	PLUMA CORRECTOR LIQUIDO C/12	3.00	\$150.00	\$450.00	72.00	522.00
2111000156	CUADERNO DE RAYA PROFESIONAL, PASTA GRUESA C/RESORTE, 100 HOJAS	14.00	\$78.00	\$1,092.00	174.72	1,266.72
2111000156	CUADERNO DE RAYA PROFESIONAL, PASTA GRUESA C/RESORTE, 100 HOJAS	16.00	\$78.00	\$1,248.00	199.68	1,447.68
2111000336	CUADERNO TIPO BOOK, 100 HOJAS, PASTA DURA, CON RESORTE	12.00	\$62.00	\$744.00	119.04	863.04
2111000336	CUADERNO TIPO BOOK, 100 HOJAS, PASTA DURA, CON RESORTE	70.00	\$62.00	\$4,340.00	694.40	5,034.40

FORMULO	REVISO	AUTORIZO

**COMISIÓN ESTATAL DE LOS DERECHOS HUMANOS
ESTADO DE CHIHUAHUA**



Usu: karla
Rep: rptOrdenCompraForma

Fecha y hora de Impresión | 11/abr./2023
01:07 p. m.

Orden de Compra: 131

Fecha: 27/mar./2023

Proveedor : 126

EL ALMACEN PAPELERIA, S.A. DE C.V.
AVE. OCAMPO No. 1415
COL. CENTRO, Chihuahua, CHIHUAHUA

Referencia: NP

APA8002291D9

Fecha Recepción:
27/03/2023

**Entrega : AVE. ZARCO 2427
COL. ZARCO Chihuahua, CHIHUAHUA**

Producto / Servicio	Descripción	Cantidad	Costo	Importe	IVA	Total
2111000336	CUADERNO TIPO BOOK, 100 HOJAS, PASTA DURA, CON RESORTE	8.00	\$62.00	\$496.00	79.36	575.36
2111000052	CUTTER, 18 MM	4.00	\$8.00	\$32.00	5.12	37.12
2111000161	DESPACHADOR DE CINTA ADHESIVA, ESCRITORIO, METALICO 18 MM * 33 M	4.00	\$50.00	\$200.00	32.00	232.00
2111000163	ENGRAPADORA METÁLICA	20.00	\$66.00	\$1,320.00	211.20	1,531.20
2111000229	GOMA DE BORRAR DE MIGAJÓN	20.00	\$3.92	\$78.40	12.54	90.94
2111000169	CAJA CON FOLDER COLGANTE VERDE TAMAÑO OFICIO, C/25	2.00	\$204.00	\$408.00	65.28	473.28
2111000171	CAJA CON 100 FOLDER CON PESTAÑA TAMAÑO CARTA COLOR MANILA	5.00	\$165.00	\$825.00	132.00	957.00
2111000004	PAQUETE DE HOJAS VARIOS COLORES, C/100, TAMAÑO CARTA	4.00	\$64.80	\$259.20	41.47	300.67
2111000004	PAQUETE DE HOJAS VARIOS COLORES, C/100, TAMAÑO CARTA	2.00	\$64.80	\$129.60	20.74	150.34
2111000251	FOLIADORA MANUAL TAMAÑO ESTANDAR, 5 CIFRAS	3.00	\$220.00	\$660.00	105.60	765.60
2111000235	CARPETA REGISTRADORA MARMOLEADA PARA 700 HOJAS	125.00	\$35.00	\$4,375.00	700.00	5,075.00
2111000285	LAPICERO .5 MM	12.00	\$15.60	\$187.20	29.95	217.15
2111000286	LAPICERO .7 MM	30.00	\$15.80	\$474.00	75.84	549.84
2111000192	ORGANIZADOR DE ESCRITORIO BÁSICO COLOR NEGRO	5.00	\$100.00	\$500.00	80.00	580.00
2111000322	CARTONCILLO 50*70 CM, COLOR NEGRO	3,670.00	\$3.90	\$14,313.00	2,290.08	16,603.08
2111000322	CARTONCILLO 50*70 CM, COLOR NEGRO	1,330.00	\$3.90	\$5,187.00	829.92	6,016.92
2111000119	CAJA DE 100 FOLDER OFICIO COLOR CREMA	20.00	\$190.00	\$3,800.00	608.00	4,408.00
2111000217	TABLA FIBRACEL CON BROCHE AGARRAPAPEL TAMAÑO CARTA	5.00	\$28.80	\$144.00	23.04	167.04
2111000119	CAJA DE 100 FOLDER OFICIO COLOR CREMA	5.00	\$190.00	\$950.00	152.00	1,102.00
2111000252	CAJA DE GIS MOLDEADO, COLORES SURTIDOS, CON 150 PIEZAS	99.00	\$149.00	\$14,751.00	2,360.16	17,111.16
2111000252	CAJA DE GIS MOLDEADO, COLORES SURTIDOS, CON 150 PIEZAS	50.00	\$149.00	\$7,450.00	1,192.00	8,642.00
2111000252	CAJA DE GIS MOLDEADO, COLORES SURTIDOS, CON 150 PIEZAS	101.00	\$149.00	\$15,049.00	2,407.84	17,456.84
2111000176	PAQUETE DE 500 HOJAS DE PAPEL BOND BLANCO TAMAÑO OFICIO	35.00	\$145.00	\$5,075.00	812.00	5,887.00
2111000176	PAQUETE DE 500 HOJAS DE PAPEL BOND BLANCO TAMAÑO OFICIO	15.00	\$145.00	\$2,175.00	348.00	2,523.00
2111000230	PAQUETE CON 100 HOJA OPALINA BLANCA CON 220 GRS. ,T/CARTA	8.00	\$130.00	\$1,040.00	166.40	1,206.40
2111000202	QUITAGRAPAS CON MANGO PLÁSTICO	6.00	\$13.60	\$81.60	13.06	94.66
2111000175	PAQUETE DE 500 HOJAS DE PAPEL BOND BLANCO TAMAÑO CARTA	216.00	\$103.00	\$22,248.00	3,559.68	25,807.68
2111000183	PAQUETE CON LIGAS ELÁSTICAS DE HULE No.18	3.00	\$19.90	\$59.70	9.55	69.25
2111000175	PAQUETE DE 500 HOJAS DE PAPEL BOND BLANCO TAMAÑO CARTA	84.00	\$103.00	\$8,652.00	1,384.32	10,036.32

FORMULARIO	REVISOR	AUTORIZADO

**COMISIÓN ESTATAL DE LOS DERECHOS HUMANOS
ESTADO DE CHIHUAHUA**



Usu: karla
Rep: rptOrdenCompraForma

Fecha y hora de Impresión | 11/abr./2023
01:07 p. m.

Orden de Compra: 131

Fecha: 27/mar./2023

Proveedor : 126

EL ALMACEN PAPELERIA, S.A. DE C.V.
AVE. OCAMPO No. 1415
COL. CENTRO, Chihuahua, CHIHUAHUA

Referencia: NP

APA8002291D9

Fecha Recepción:
27/03/2023

**Entrega : AVE. ZARCO 2427
COL. ZARCO Chihuahua, CHIHUAHUA**

Producto / Servicio	Descripción	Cantidad	Costo	Importe	IVA	Total
2111000213	CAJA CON 100 SOBRE MANILA AMARILLO TAMAÑO OFICIO	4.00	\$285.00	\$1,140.00	182.40	1,322.40
2111000193	PASTAS PLÁSTICAS PARA ENGARGOLAR TAMAÑO OFICIO COLOR NEGRO MATE C/25 JUEGOS	3.00	\$210.00	\$630.00	100.80	730.80
2111000195	PASTAS PLÁSTICAS PARA ENGARGOLAR TAMAÑO OFICIO TRANSPARENTE C/25 JUEGOS	3.00	\$210.00	\$630.00	100.80	730.80
2111000337	SEPARADORES PLASTICOS CON PESTAÑA E INDICE, PARA CARPETAS REGISTRADORAS, 5 PERFORACIONES REFORZADAS	5.00	\$17.00	\$85.00	13.60	98.60
2111000009	PEGAMENTO LAPIZ ADHESIVO 42GR	100.00	\$45.00	\$4,500.00	720.00	5,220.00
2111000181	LIBRO FLORETTE, TIPO ACTA DE 240 HOJAS Y PASTAS DURAS	10.00	\$265.00	\$2,650.00	424.00	3,074.00
2111000338	LUPA REDONDA, 5", CON MANGO	5.00	\$40.00	\$200.00	32.00	232.00
2111000339	MARCADOR TINTA PERMANENTE, COLOR NEGRO, PUNTA CINCEL	4.00	\$90.00	\$360.00	57.60	417.60
2111000340	MARCADOR PARA PIZARRON BLANCO, PUNTA CINCEL C/4 (NEGRO, AZUL, ROJO, VERDE)	4.00	\$46.00	\$184.00	29.44	213.44
2111000232	MARCATEXTOS PUNTA CINCEL TINTA AMARILLA	90.00	\$5.70	\$513.00	82.08	595.08
2111000288	MARCATEXTOS, COLOR NARANJA, PUNTA CINCEL	30.00	\$13.00	\$390.00	62.40	452.40
2111000188	MARCATEXTOS PUNTA CINCEL TINTA VERDE	24.00	\$7.70	\$184.80	29.57	214.37
2111000216	CAJA SUJETADOCUMENTOS METÁLICO DE 25 MM.	24.00	\$17.40	\$417.60	66.82	484.42
2111000216	CAJA SUJETADOCUMENTOS METÁLICO DE 25 MM.	1.00	\$17.40	\$17.40	2.78	20.18
2111000190	MOUSEPAD DE GEL COLOR NEGRO	4.00	\$119.00	\$476.00	76.16	552.16
2111000341	PAQUETE CON 100 HOJA OPALINA COLOR MARFIL, 220 GRS. T/CARTA	4.00	\$150.00	\$600.00	96.00	696.00
2111000325	PERFORADORA MANUAL, 3 PERFORACIONES, METALICA, USO RUDO	2.00	\$505.00	\$1,010.00	161.60	1,171.60
2111000342	PIZARRON BLANCO, 90*120 CM	1.00	\$784.80	\$784.80	125.57	910.37
2111000197	CAJA PLUMA DE GEL TINTA AZUL PUNTA 0.7 MM. C/12	5.00	\$246.00	\$1,230.00	196.80	1,426.80
2111000199	PAQUETE CON 100 PROTECTOR PARA HOJA TRANSPARENTE TAMAÑO CARTA	12.00	\$56.00	\$672.00	107.52	779.52
2111000289	PUNTILLA PARA LAPICERO .7 MM	8.00	\$62.40	\$499.20	79.87	579.07
2111000290	PUNTILLA PARA LAPICERO .5 MM	10.00	\$62.40	\$624.00	99.84	723.84
2111000210	SEPARADORES BANDERITA ADHERIBLES	100.00	\$29.00	\$2,900.00	464.00	3,364.00
2111000258	CAJA SOBRE COLOR MANILA, CON PEGAMENTO, TAMAÑO LEGAL	6.00	\$235.00	\$1,410.00	225.60	1,635.60
2111000233	CAJA CON SUJETADOCUMENTOS METÁLICO DE 32 MM.	20.00	\$27.00	\$540.00	86.40	626.40
2111000246	CAJA SUJETADOCUMENTOS METÁLICO DE 50 MM.	8.00	\$64.20	\$513.60	82.18	595.78
2111000218	TIJERA DE ACERO INOXIDABLE DE 21 CMS.	20.00	\$59.00	\$1,180.00	188.80	1,368.80
2111000220	SACAPUNTAS ESCOLAR, PLASTICO, NAVAJA DE ACERO, CON DEPOSITO	20.00	\$5.80	\$116.00	18.56	134.56
2111000343	SUMADORA ELECTRICA, PANTALLA E IMPRESION A 12 DIGITOS, TINTA ROJO/NEGRO, ROLLO 57 MM	2.00	\$1,144.00	\$2,288.00	366.08	2,654.08

FORMULÓ	REVISÓ	AUTORIZÓ



**COMISIÓN ESTATAL DE LOS DERECHOS HUMANOS
ESTADO DE CHIHUAHUA**

Usr: karia
Rep: rptOrdenCompraForma

Fecha y hora de Impresión | 11/abr./2023
01:07 p. m.

Orden de Compra: 131

Fecha: 27/mar./2023

Proveedor : 126

EL ALMACEN PAPELERIA, S.A. DE C.V.
AVE. OCAMPO No. 1415
COL. CENTRO, Chihuahua, CHIHUAHUA

Referencia: NP

APA8002291D9

Fecha Recepción:
27/03/2023

**Entrega : AVE. ZARCO 2427
COL. ZARCO Chihuahua, CHIHUAHUA**

Producto / Servicio	Descripción	Cantidad	Costo	Importe	IVA	Total
2111000161	DESPACHADOR DE CINTA ADHESIVA, ESCRITORIO, METALICO 18 MM * 33 M	1.00	\$50.00	\$50.00	8.00	58.00
				SubTotal	IVA	Total
				\$161,369.90	25,819.19	187,189.09

FORMULARIO	REVISO	AUTORIZO



EL ALMACEN PAPELERIA

AVE. OCAMPO No. 1415
COL. CENTRO TEL. (614) 415-10-11 C.P. 31000
CHIHUAHUA CHIH. MX. APA8002291D9

ESTE DOCUMENTO ES UNA REPRESENTACION IMPRESA DE UN CFDI

Table with 2 columns: Field Name and Value. Fields include FOLIO FISCAL, NO. CERTIFICADO, FECHA CERTIFICACION, and EXPEDIDO EN.

Table with 2 columns: Field Name and Value. Fields include NO. FACTURA and FECHA FACTURA.

RECEPTOR: CED920927MP5
COMISION ESTATAL DE LOS DERECHOS HUMANOS
AVENIDA ZARCO 2427 ZARCO CHIHUAHUA C.P. 31020
Uso CFDI: G03 Regimen fis: 603
Metodo Pago: PPD Forma Pago: 99

Table with 7 columns: CTA. NO., NO. PEDIDO, CONDICIONES, VENDEDOR, NO. BULTOS, COMPRADOR, NO ORDEN

Main table with 7 columns: CODIGO/PRODSER, DESCRIPCION, U/M, CANTIDAD, V. UNITARIO, IMPORTE. Lists various stationery items like TAPETE P/MOUSE, BROCHE P/ARCHIVO, LUPA REDONDA, etc.

SELLO DIGITAL CFDI: NO. CERTIFICADO DEL SAT 0000100000503270882

cfUNEHu7zRV7TbIKp4s5YPbrHdfRXHVzwZLglnsvDAITdLmgyIshWQJO7tXF4oRRBxhM0m7NVFxm3hkdW30pWosN6mdo2A7FKvXQTA12BE4o1W4gzZ4vpbxiFeP0b8pTaNaQxt6
c/zeqMR+MWeA6wqYsh3ko8DQMeJHUc1XOa1R/uZOeUNxYW+vBZwvczIvydJQUL+VZNEku+gc+FfghE6TEH8bytCrhsl28J0fQFdmEINIURD0ySeKHJRgUncheURgTrcFdUB02y79
+awKh1eS9taleu76i26o4gPuujxQvv13BDzkWTRlzpKHZmPw2naWKMSWxTyPzJct5Q==



SELLO DEL SAT
dcWfSPiQ2LaiQXOZPXidYJvLAR0KIBPqtU1QdMUnZOdWx1uhs3+o8Jp7Pto3cox31cfyRRV9c7+1InNmGIA/XtrvshSqRLohtTmrFKoZRBqRr
WdWquD6dSQ0+vpNllqLB1teatKdVfBBrZktwMuVoagsXGWHsPsiqcupPnlq34aDFBcoBlzkL6cS2ZLBPzFc2q+2IEeV2bFItg9vc15I2+ZOIzXmg
4NRn4lirVxLqIRU5nrP1BqzS0jHSyZKLXsKG0CuH+2FVjfbZaygdESEnsy4m0My4wksG9AsMpkb3IBqPKPSsypl5/H3D+UdNjat/Q8WpfrTcYJ+
Xjemg==

CADENA ORIGINAL DEL COMPLEMENTO DE CERTIFICACION DIGITAL DEL SAT
j|1.0JE4BA061B-455E-4CC8-8E2A-E5DB685E14572023-04-27T16:15:28|cfUNEHu7zRV7TbIKp4s5YPbrHdfRXHVzwZLglnsvDAITdLmgyIshW
QJO7tXF4oRRBxhM0m7NVFxm3hkdW30pWosN6mdo2A7FKvXQTA12BE4o1W4gzZ4vpbxiFeP0b8pTaNaQxt6c/zeqMR+MWeA6wqYsh3k
o8DQMeJHUc1XOa1R/uZOeUNxYW+vBZwvczIvydJQUL+VZNEku+gc+FfghE6TEH8bytCrhsl28J0fQFdmEINIURD0ySeKHJRgUncheURgT
rcFdUB02y79+awKh1eS9taleu76i26o4gPuujxQvv13BDzkWTRlzpKHZmPw2naWKMSWxTyPzJct5Q==|0000100000503270882|

RECIBI(MOS) DE CONFORMIDAD A MI(NUESTRA) ENTERA SATISFACCION LA MERCANCIA ANTES DESCRITA Y DEBO(EMOS) Y PAGARE(MOS) INCONDICIONALMENTE EL IMPORTE DE ESTA
FACTURA EN LA FECHA DE SU VENCIMIENTO A LA ORDEN DE EL ALMACEN PAPELERIA, S.A. DE C.V. EN SU DOMICILIO EN CHIHUAHUA, CHIH., MEXICO. QUEDA CONVENIDO QUE EN CASO DE
QUE ESTE PAGARE NO FUERA PUNTUALMENTE CUBIERTO ME(NOS) OBLIGO(AMOS) A PAGAR EL 10% MENSUAL POR CONCEPTO DE INTERESES MORATORIOS

CHIHUAHUA, CHIH. MEXICO ACEPTO(AMOS) NOMBRE Y FIRMA:

GRUPO



EL ALMACEN PAPELERIA

AVE. OCAMPO No. 1415

COL. CENTRO TEL. (614) 415-10-11 C.P. 31000

CHIHUAHUA CHIH. MX.

APA8002291D9

ESTE DOCUMENTO ES UNA REPRESENTACION IMPRESA DE UN CFDI

FOLIO FISCAL: E4BA061B-455E-4CC8-8E2A-E5DB685E1457
 NO. CERTIFICADO: 0000100000502314034
 FECHA CERTIFICACION: 2023-04-27T16:15:28
 EXPEDIDO EN: 31000

NO. FACTURA GEA 144690
 FECHA FACTURA 2023-04-27T16:13:57

RECEPTOR: CED920927MP5

COMISION ESTATAL DE LOS DERECHOS HUMANOS

AVENIDA ZARCO 2427 ZARCO

CHIHUAHUA

CHIHUAHUA C.P. 31020

SAMUEL CARRASCO

Uso CFDI: G03

Regimen fis: 603

Método Pago: PPD Forma Pago: 99

CTA. NO.	NO. PEDIDO	CONDICIONES	VENDEDOR	NO. BULTOS	COMPRADOR	NO ORDEN
1166	127716	CREDITO	MARTIN			131

CODIGO/PRODSER	DESCRIPCION	U/M	CANTIDAD	V. UNITARIO	IMPORTE
DURA006	26111700 PILA 1.5 VTS. AAA ALKALINA C/4 DURACEL	PAQ. XPK	8.00	90.00	720.00
U077	44111503 CHAROLA 3 NIVELES T/CTA.MALLA MTL.NGO.#GD001003 GADIZ	PZA. H87	4.00	301.00	1,204.00
ELMU081	56112203 ORGANIZADOR P/ESCRITORIO MALLA MET.NGO.#GD001005 GADIZ	PZA. H87	5.00	100.00	500.00
ELMU100	44111503 ARCHIVERO PARED C/3GAVETAS#GD001007(NE176)CTA.MALLA NGO	PZA. H87	3.00	324.00	972.00
ESSE006	44122010 SEPARADOR COLGANTE T/OF. C/25 VERDE TRAD. OXFORD ESSELT	CJA. XBX	2.00	204.00	408.00
ESSE103	14111514 BLOCK AMARILLO T/CARTA 50HJS. #20-260 AMPAD ESSELTE	PZA. H87	12.00	22.50	270.00
ESSE162	44121503 SOBRE MANILA T/OFICIO S/C #74333-24 25.4*33 ANTE AMPAD	PZA. H87	400.00	2.85	1,140.00
ESSE165	44121503 SOBRE MANILA T/LEGAL, MNSTRO S/C #73116-CG 30.5*39.4CMS	PZA. H87	300.00	4.70	1,410.00
ESTR058	14111808 LIBRO C/RAYA 240 HOJAS FLORETE F/FCESA #0100 ESTRELLA	PZA. H87	10.00	265.00	2,650.00
EVEK003	31201500 CINTA ADHESIVA TRANSPARENTE 18*33=3/4" #PCO501 DEVEK	PZA. H87	60.00	6.80	408.00
EVEK004	31201512 CINTA ADHESIVA P/EMPAQUE TRANSP.48*50=2" #PSTR100/800 D	PZA. H87	100.00	14.90	1,490.00
FORT012	44111515 CAJA P/ARCHIVO CARTON T/OF. TROQUELADA FORTEC	PZA. H87	25.00	46.00	1,150.00
FORT014	44111515 CAJA P/ARCHIVO PLASTICO T/OFICIO 38*50*26.5 FORTEC	PZA. H87	15.00	101.00	1,515.00
GEVE141	44122119 CLIP SUJETADOR 51MM=2" #PA-SUJ51 GRANDE PASCUA AYJ	PZA. H87	96.00	5.35	513.60
GEVE143	44122119 CLIP SUJETADOR 32MM= 11/4" #PA-SUJ32 MEDIANO PASCUA AYJ	PZA. H87	240.00	2.25	540.00
GEVE144	44122119 CLIP SUJETADOR 25MM=1" #PA-SUJ25 CHICO PASCUA AYJ	PZA. H87	300.00	1.45	435.00
IMPE157	14111519 CARTULINA OPALINA BLANCA 225GRS.PAQ.C/100 CTA.#3106 IMP	PQT. XPK	8.00	130.00	1,040.00
004	44102402 FOLEADOR AUTOMATICO 6 BANDAS METALICO #Q006 INTERORIENT	PZA. H87	3.00	220.00	660.00
INOR039	60121502 MARCADOR T/PERM. NEGRO P/CINCEL ESCRIMEX INTERORIENT	PZA. H87	48.00	7.50	360.00
INOR084	44121615 ENGRAPADORA ESCRITORIO #PAENG030 TIRA COMP.METAL ESCRI	PZA. H87	20.00	66.00	1,320.00

SELLO DIGITAL CFDI:

NO. CERTIFICADO DEL SAT

0000100000503270882

cfUNEHu7zRV7TbIKp4s5YPbHdFRXHVzWZLglnsvDAITdLmgyIshWQJO7XF4oRRBxhM0m7NVFxmN3hkdW30pWosN6mdo2A7FKvXQTA12BE4o1W4gzZ4vpbxiFeP0b8pTaNaQAxt6
 cIzeqMR+MWeA6wqYsh3ko8DQMeJHUc1XOa1R/UZOeUNxYW+vBZvwczIvydJQUL+VZNeku+gc+FfghE6TEH8bytCrhSL28J0fQFdmEINIURDoySeKHJRgUncheURgTrcFdB02y79
 +awKh1eS9taleu76l26o4gPuujxQvv13BDzkWTRlzpKHZmPw2naWKMISWxTyPzJct5Q==



SELLO DEL SAT

dcwflSpQ2LeIQXQZPXidYJvLAR0KI8PqIU1QdMUNzOdWx1uhs3+o8IUp7to3cox31cfyRRV9c7+1InNmGIA/XlvshSqrLohiTrmFKoZRBqRr
 WwWquD6oSQ0+vpNllqLB1eaIKdVfBrZktwMuVoagsXGWHsPsiqcupPnlq34aDFBcoBzkL6csZ2LBPzFc2q+2iEeV2bFltg9vc15I2+ZOIzXmg
 4NRn4IrlVtXlqIRU5nrP1BqzS0jHSYZKLXsKGOcuH+2Fvjf8ZaygdESEn9y4m0My4wksG9AsMpkb3IBcKPKSsypl5/H3D+UdNjat/Q8WpRtCjYJ+
 Xjemg==

CADENA ORIGINAL DEL COMPLEMENTO DE CERTIFICACION DIGITAL DEL SAT

[1.0]E4BA061B-455E-4CC8-8E2A-E5DB685E14572023-04-27T16:15:28|cfUNEHu7zRV7TbIKp4s5YPbHdFRXHVzWZLglnsvDAITdLmgyIshW
 QJO7XF4oRRBxhM0m7NVFxmN3hkdW30pWosN6mdo2A7FKvXQTA12BE4o1W4gzZ4vpbxiFeP0b8pTaNaQAxt6|cIzeqMR+MWeA6wqYsh3ko8DQMeJHUc1XOa1R/UZOeUNxYW+vBZvwczIvydJQUL+VZNeku+gc+FfghE6TEH8bytCrhSL28J0fQFdmEINIURDoySeKHJRgUncheURgT
 rcFdB02y79+awKh1eS9taleu76l26o4gPuujxQvv13BDzkWTRlzpKHZmPw2naWKMISWxTyPzJct5Q==|0000100000503270882|]

RECIBI(MOS) DE CONFORMIDAD A MI(NUESTRA) ENTERA SATISFACCION LA MERCANCIA ANTES DESCRITA Y DEBO(EMOS) Y PAGARE(MOS) INCONDICIONALMENTE EL IMPORTE DE ESTA FACTURA EN LA FECHA DE SU VENCIMIENTO A LA ORDEN DE EL ALMACEN PAPELERIA, S.A. DE C.V. EN SU DOMICILIO EN CHIHUAHUA, CHIH., MEXICO. QUEDA CONVENIDO QUE EN CASO DE QUE ESTE PAGARE NO FUERA PUNTUALMENTE CUBIERTO ME(AMOS) OBLIGO(AMOS) A PAGAR EL 10% MENSUAL POR CONCEPTO DE INTERESES MORATORIOS

CHIHUAHUA, CHIH. MEXICO

ACEPTO(AMOS) NOMBRE Y FIRMA:



EL ALMACEN PAPELERIA

AVE.OCAMPO No. 1415
COL.CENTRO TEL.(614) 415-10-11 C.P. 31000
CHIHUAHUA CHIH. MX. APA8002291D9

ESTE DOCUMENTO ES UNA REPRESENTACION IMPRESA DE UN CFDI

FOLIO FISCAL: E4BA061B-455E-4CC8-8E2A-E5DB685E1457
NO. CERTIFICADO: 00001000000502314034
FECHA CERTIFICACION: 2023-04-27T16:15:28
EXPEDIDO EN: 31000

NO. FACTURA GEA 144690
FECHA FACTURA 2023-04-27T16:13:57

RECEPTOR: CED920927MP5
COMISION ESTATAL DE LOS DERECHOS HUMANOS
AVENIDA ZARCO 2427 ZARCO
CHIHUAHUA CHIHUAHUA C.P. 31020
Uso CFDI: G03 Regimen fis: 603
Metodo Pago: PPD Forma Pago: 99

SAMUEL CARRASCO

Table with 7 columns: CTA. NO., NO. PEDIDO, CONDICIONES, VENDEDOR, NO. BULTOS, COMPRADOR, NO ORDEN. Row 1: 1166, 127716, CREDITO, MARTIN, 131

Main table with 7 columns: CODIGO/PRODSER, DESCRIPCION, U/M, CANTIDAD, V. UNITARIO, IMPORTE. Includes items like IRUN007, JANE105, JANE129, etc.

SELLO DIGITAL CFDI:

NO. CERTIFICADO DEL SAT 00001000000503270882

cfUNEHu7zRV7TbIKp4s5YPbrHdfRXHVzWZLglnsvDAITdLmgyshWQJO7tXF4oRRBxhM0m7NVFxm3hkdW30pWosN6mdo2A7FKvXQTA12BE4o1W4gzZ4vpbxiFeP0b8pTanQAQxt6
c/zeqMR+MWeA6wqYsh3ko8DQMeJHUc1XOa1RUZ0eUNxYW+vBZwvczlvyydJQUL+vVZNEku+gc+FtqhE8TEH8bytCrhsL2BJ0fQFdmEINIURD0ySeKHJRgUncheURgTrcFdUB02y79
+awKh1eS9taleu76i26o4gPuujxQvv13BDzkWTRizpkhZmPw2naWKMISWxTyPzJct5Q==



SELLO DEL SAT

dcWfSPlQ2LeIXOZPXldYJvLAR0K18PqtU1QdMUnZOdWx1uhs3+o8Jp7Pto3cox31cfyRRV9c7+1nNmGIA/XtrshSqRLoHiTmrFKoZRBqRr
WdWquD6dSQ0+vpNllqLBI1eatKdVfBzrZktwMuVoagsXGWHsPsiqcupPnlq34aDFBCoBizkL6cS2ZLBPzF2c2g+2EeV2bFlig5vc15I2+ZOIzXmg
4NRn4lrVtXlqIRU5nrP1BqzS0jHSyZKLXSKG0CuH+2FVjfbZaygdESE9y4m0My4wksG9AsMpkb3BqPKSsypl5/H3D+UdNjat/Q8WpRtcYJ.
Xjemg==

CADENA ORIGINAL DEL COMPLEMENTO DE CERTIFICACION DIGITAL DEL SAT

||1|0|E4BA061B-455E-4CC8-8E2A-E5DB685E14572023-04-27T16:15:28|cfUNEHu7zRV7TbIKp4s5YPbrHdfRXHVzWZLglnsvDAITdLmgyshW
QJO7tXF4oRRBxhM0m7NVFxm3hkdW30pWosN6mdo2A7FKvXQTA12BE4o1W4gzZ4vpbxiFeP0b8pTanQAQxt6c/zeqMR+MWeA6wqYsh3k
o8DQMeJHUc1XOa1RUZ0eUNxYW+vBZwvczlvyydJQUL+vVZNEku+gc+FtqhE8TEH8bytCrhsL2BJ0fQFdmEINIURD0ySeKHJRgUncheURgT
rcFdUB02y79+awKh1eS9taleu76i26o4gPuujxQvv13BDzkWTRizpkhZmPw2naWKMISWxTyPzJct5Q=||00001000000503270882||

RECIBI(MOS) DE CONFORMIDAD A MI(NUESTRA) ENTERA SATISFACCION LA MERCANCIA ANTES DESCRITA Y DEBO(EMOS) Y PAGARE(MOS) INCONDICIONALMENTE EL IMPORTE DE ESTA
FACTURA EN LA FECHA DE SU VENCIMIENTO A LA ORDEN DE EL ALMACEN PAPELERIA, S.A. DE C.V. EN SU DOMICILIO EN CHIHUAHUA, CHIH., MEXICO. QUEDA CONVENIDO QUE EN CASO DE
QUE ESTE PAGARE NO FUERA PUNTUALMENTE CUBIERTO, ME(NOS) OBLIGO(AMOS) A PAGAR EL 10% MENSUAL POR CONCEPTO DE INTERESES MORATORIOS

CHIHUAHUA, CHIH. MEXICO

ACEPTO(AMOS) NOMBRE Y FIRMA:

GRUPO



EL ALMACEN PAPELERIA

AVE. OCAMPO No. 1415

COL. CENTRO TEL. (614) 415-10-11 C.P. 31000

CHIHUAHUA CHIH. MX.

APA8002291D9

ESTE DOCUMENTO ES UNA REPRESENTACION IMPRESA DE UN CFDI

FOLIO FISCAL: E4BA061B-455E-4CC8-8E2A-E5DB685E1457
 NO. CERTIFICADO: 0000100000502314034
 FECHA CERTIFICACION: 2023-04-27T16:15:28
 EXPEDIDO EN: 31000

NO. FACTURA GEA 144690
 FECHA FACTURA 2023-04-27T16:13:57

RECEPTOR: CED920927MP5

COMISION ESTATAL DE LOS DERECHOS HUMANOS

AVENIDA ZARCO 2427 ZARCO

CHIHUAHUA

CHIHUAHUA C.P. 31020

SAMUEL CARRASCO

Uso CFDI: G03

Regimen fis: 603

Metodo Pago: PPD Forma Pago: 99

CTA. NO.	NO. PEDIDO	CONDICIONES	VENDEDOR	NO. BULTOS	COMPRADOR	NO ORDEN
1166	127716	CRÉDITO	MARTIN			131

CODIGO/PRODSER	DESCRIPCION	U/M	CANTIDAD	V. UNITARIO	IMPORTE
BRIN651	14111514 CUADERNO PROF. R.G. 100HJS.#PRORY ARCOIRIS P.DURA C.SEG	PZA. H87	30.00	78.00	2,340.00
BRIN715	14111514 CUADERNO BOOK R.G. 100HJS.#EJBKRY P.DURA EJECUTIVA PRIN	PZA. H87	90.00	62.00	5,580.00
PRIT010	31201622 PEGAMENTO LAPIZ ADHESIVO 42GRS. PS-40 PRITT H.M.	PZA. H87	100.00	45.00	4,500.00
RIHA144	44122000 CARPETA ARGOLLA 5" "D" BCA. #16807 RIHAN	PZA. H87	5.00	155.00	775.00
RIHA196	44101802 PERFORADORA 3 PERFOR. #997 P/30HS. T/PESAÑO RIHAN	PZA. H87	2.00	505.00	1,010.00
SAJO026	14111507 PAPEL BOND CARTA REPROGRAF C/500 BCO.75GRS.95%BL. SAJOR	PAQ. XPK	300.00	103.00	30,900.00
SILC374	44121613 DESGRAPADOR STANDARD #370111 MAPED SILCO	PZA. H87	6.00	13.60	81.60
SILC634	44121600 TIJERA OFICINA C/AÑO GEL #499210 (#8) 21CMS. MAPED	PZA. H87	20.00	59.00	1,180.00
SINO038	23151901 CUCHILLA PLASTICO RECORTABLE TRANSP.#SX-8T GRANDE SINOT	PZA. H87	4.00	8.00	32.00
SODI198	47121700 CESTO P/BASURA MALLA METALICO BB-20 MED.RED.COLS.MAE	PZA. H87	3.00	132.00	396.00
SUPR032	14111532 PAPEL BOND ARCO.BRIGHTS CTA. C/100 PAQ.C/6COLS. SUPRA	PAQ. XPK	6.00	64.80	388.80
VISA129	60121535 BORRADOR MIGA JON #715(MK20) SUAVE IKW	PZA. H87	20.00	3.92	78.40
VISA138	60121501 MARCADOR MARCATEXTO #975 AMARILLO P. CINCEL IKW	PZA. H87	90.00	5.70	513.00
VISA139	60121501 MARCADOR MARCATEXTO #976 VERDE P. CINCEL IKW	PZA. H87	24.00	7.70	184.80
WILS002	44122104 CLIP STANDARD #1 NIQUELADO C/100 INSTITUCIONAL WILSON M	CJA. XBX	25.00	5.00	125.00
WILS005	44122000 CARPETA ARGOLLA 2" "O" BCA. PANO. WILSON MEXICANA	PZA. H87	10.00	61.00	610.00
WILS007	44122000 CARPETA ARGOLLA 3" "O" BCA. PANO. WILSON MEXICANA	PZA. H87	7.00	85.00	595.00
WILS008	44122000 CARPETA ARGOLLA 1" "O" BCA. PANO. WILSON MEXICANA	PZA. H87	7.00	42.00	294.00
ZEBR060	44121705 LAPICERO 0.5MM #6520 Z-GRIP COLS.TRANSPARENTES ZEBRA	PZA. H87	12.00	15.60	187.20
ZEBR088	44121705 LAPICERO 0.7MM #6530 Z-GRIP ZEBRA	PZA. H87	30.00	15.80	474.00

SELLO DIGITAL CFDI:

NO. CERTIFICADO DEL SAT

0000100000503270882

cfJUNEHu7zRV7TbKp4s5YPbrHdfRXHVzWZLglnsvDAITdLmgylshWQJO7iXF4oRRBxhM0m7NVFxm3hkdW30pWosN6mdo2A7FKvXQTA12BE4o1W4gzZ4vpbxiFeP0b8pTaNaQAQxt6
 c/zeqMR+MWeA6wqYsh3ko8DQMeJHuc1XOa1R/UZOeUNxYW+vBZvwcz/lyyJQUL+VZNEku+gc+FqH6TEH8bytCrhsL28J0fQFdmEINIURD0ySekHJRgUncheURgTrcFdUB02y79
 +awKh1eS9aleu76126o4gPuujxQvv13BDzkWTRlzpKhZmPw2naWKMISWxTyPzJct5Q==



SELLO DEL SAT

dceWfispQ2LeIQXOZPXIdYJvLAR0K18PqtU1QdMUnZOdWx1uhs3+o8IjP7Pto3cox31cfyRRV9c7+1InNmGIA/XtrvshSqRLohiTrmrFKoZRBqRr
 WdWquD6dSQ0+vpNiiQLB11eatKdVfBBrZktwMuVoagsXGWHsPsiqcupPniq34aDFBCoBlzkL6cS2ZLBpZFc2q+2IEv2bFlig9vc15I2+ZOifXmg
 4NRn4lR/VxLqIRU5nrP1BqzS0jHSYzKLXsKG0CuH+2FVjfbZaygdESEn9y4m0My4wksG9AsMpkb3iBqKPKSsypl5/H3D+UdNjat/Q8WpRtCjY+
 Xjmg==

CADENA ORIGINAL DEL COMPLEMENTO DE CERTIFICACION DIGITAL DEL SAT

||1.0|E4BA061B-455E-4CC8-8E2A-E5DB685E14572023-04-27T16:15:28|cfJUNEHu7zRV7TbKp4s5YPbrHdfRXHVzWZLglnsvDAITdLmgylshW
 QJO7iXF4oRRBxhM0m7NVFxm3hkdW30pWosN6mdo2A7FKvXQTA12BE4o1W4gzZ4vpbxiFeP0b8pTaNaQAQxt6c/zeqMR+MWeA6wqYsh3k
 o8DQMeJHuc1XOa1R/UZOeUNxYW+vBZvwcz/lyyJQUL+VZNEku+gc+FqH6TEH8bytCrhsL28J0fQFdmEINIURD0ySekHJRgUncheURgT
 rcFdUB02y79+awKh1eS9aleu76126o4gPuujxQvv13BDzkWTRlzpKhZmPw2naWKMISWxTyPzJct5Q==|0000100000503270882||

RECIBI(MOS) DE CONFORMIDAD A MI(NUESTRA) ENTERA SATISFACCION LA MERCANCIA ANTES DESCRITA Y DEBO(EMOS) Y PAGARE(MOS) INCONDICIONALMENTE EL IMPORTE DE ESTA
 FACTURA EN LA FECHA DE SU VENCIMIENTO A LA ORDEN DE EL ALMACEN PAPELERIA, S.A. DE C.V. EN SU DOMICILIO EN CHIHUAHUA, CHIH., MEXICO. QUEDA CONVENIDO QUE EN CASO DE
 QUE ESTE PAGARE NO FUERA PUNTUALMENTE CUBIERTO ME(NOS) OBLIGO(AMOS) A PAGAR EL 10% MENSUAL POR CONCEPTO DE INTERESES MORATORIOS

CHIHUAHUA, CHIH. MEXICO

ACEPTO(AMOS) NOMBRE Y FIRMA:

GRUPO



EL ALMACEN PAPELERIA

AVE.OCAMPO No. 1415

COL.CENTRO TEL.(614) 415-10-11 C.P. 31000

CHIHUAHUA CHIH. MX.

APA8002291D9

ESTE DOCUMENTO ES UNA REPRESENTACION IMPRESA DE UN CFDI

FOLIO FISCAL: E4BA061B-455E-4CC8-8E2A-E5DB685E1457
 NO. CERTIFICADO: 00001000000502314034
 FECHA CERTIFICACION: 2023-04-27T16:15:28
 EXPEDIDO EN: 31000

NO. FACTURA GEA 144690
 FECHA FACTURA 2023-04-27T16:13:57

RECEPTOR: CED920927MP5

COMISION ESTATAL DE LOS DERECHOS HUMANOS

AVENIDA ZARCO 2427 ZARCO

CHIHUAHUA

CHIHUAHUA C.P. 31020

Usa CFDI: G03

Regimen fis: 603

Metodo Pago: PPD

Forma Pago: 99

SAMUEL CARRASCO

CTA. NO.	NO. PEDIDO	CONDICIONES	VENDEDOR	NO. BULTOS	COMPRADOR	NO ORDEN
1166	127716	CREDITO	MARTIN			131

CODIGO/PRODSER	DESCRIPCION	U/M	CANTIDAD	V. UNITARIO	IMPORTE
----------------	-------------	-----	----------	-------------	---------

TOTAL UNIDADES

MON: CIENTO OCHENTA Y SIETE MIL CIENTO OCHENTA Y NUEVE PESOS .09/100 M.N.)

SUBTOTAL	161,369.90
DESCUENTO	0.00
IMPUESTO	25,819.19
TOTAL	187,189.09

EFECTOS FISCALES AL PAGO

REGIMEN GENERAL DE LEY PERSONA MORAL

SELLO DIGITAL CFDI:

NO. CERTIFICADO DEL SAT

00001000000503270882

cfUNEHu7zRV77bIKp4s5YPbrHdFRXHVzwZLglnsvDAITdLmgyIshWQJO7iXF4oRRBxhM0m7NVFxm3hkdW30pWosN6mdo2A7FKvXQTA12BE4o1W4gzZ4vpbxiFeP0b8pTaNqAQxt6
 c/zeqMR+MWeA6wqYsh3ko8DQMeJHUc1XOa1R/uZOeUNxYW+vBZvwcz/iyvdJQUL+vVZNEku+gc+FfghE6TEH8bytCrhsl28J0fQFdmEINIURD0ySeKHJRgUncheURgTrcFdUB02y79
 +awKh1eS9taleu76l26o4gPuujxQvw13BDzkWTRlzpKhZmPw2naWKMISWxTyPzJct5Q==



SELLO DEL SAT

dcWtSpIQ2LeIQXOZPXidYJvLAR0KI8PqtU1QdMUnZOdWx1uhs3+o8Ijp7Pto3cox31cfyRRV9c7+1inNmGIA/XtrvshSqRLohtmrFKoZRBqRr
 WdWquD6dSQ0+vpNllqLB1eatKdVfBzRzktwMuVoagsXGWHsPsiqcupPnlq34bDFBCoBzkL6cS2ZLBpZFc2q+2EeV2bFlt9vc15i2+ZOzfXmg
 4NRn4lrvtxLqIRU5nrP1BqzS0jHSYzKLXsKGOcuH+2FVjff6ZaygdESEn9y4m0My4wksG9AsMpk3iBqKPKSsypl5/H3D+UdNjat/Q8WpfrtcYJ+
 Xjemg==

CADENA ORIGINAL DEL COMPLEMENTO DE CERTIFICACION DIGITAL DEL SAT

||1.0|E4BA061B-455E-4CC8-8E2A-E5DB685E14572023-04-27T16:15:28|cfUNEHu7zRV77bIKp4s5YPbrHdFRXHVzwZLglnsvDAITdLmgyIshW
 QJO7iXF4oRRBxhM0m7NVFxm3hkdW30pWosN6mdo2A7FKvXQTA12BE4o1W4gzZ4vpbxiFeP0b8pTaNqAQxt6c/zeqMR+MWeA6wqYsh3k
 o8DQMeJHUc1XOa1R/uZOeUNxYW+vBZvwcz/iyvdJQUL+vVZNEku+gc+FfghE6TEH8bytCrhsl28J0fQFdmEINIURD0ySeKHJRgUncheURgT
 rcFdUB02y79+awKh1eS9taleu76l26o4gPuujxQvw13BDzkWTRlzpKhZmPw2naWKMISWxTyPzJct5Q=|00001000000503270882||

RECIBI(MOS) DE CONFORMIDAD A MI(UESTRA) ENTERA SATISFACCION LA MERCANCIA ANTES DESCRITA Y DEBO(EMOS) Y PAGARE(MOS) INCONDICIONALMENTE EL IMPORTE DE ESTA
 FACTURA EN LA FECHA DE SU VENCIMIENTO A LA ORDEN DE EL ALMACEN PAPELERIA, S.A. DE C.V. EN SU DOMICILIO EN CHIHUAHUA, CHIH., MEXICO. QUEDA CONVENIDO QUE EN CASO DE
 QUE ESTE PAGARE NO FUERA PUNTUALMENTE CUBIERTO ME(NOS) OBLIGO(AMOS) A PAGAR EL 10% MENSUAL POR CONCEPTO DE INTERESES MORATORIOS

CHIHUAHUA, CHIH. MEXICO

ACEPTO(AMOS) NOMBRE Y FIRMA:

FACTURA ELECTRÓNICA

[Inicio](#)

Verificación de comprobantes fiscales digitales por internet

A través de esta opción, usted podrá verificar si el comprobante fue certificado por el SAT

RFC del emisor	Nombre o razón social del emisor	RFC del receptor	Nombre o razón social del receptor
APA8002291D9	EL ALMACEN PAPELERIA	CED920927MP5	COMISION ESTATAL DE LOS DERECHOS HUMANOS
Folio fiscal	Fecha de expedición	Fecha certificación SAT	PAC que certificó
E4BA061B-455E-4CC8-8E2A-E5DB685E1457	2023-04-27T16:13:57	2023-04-27T16:15:28	TLE011122SC2
Total del CFDI	Efecto del comprobante	Estado CFDI	Estatus de cancelación
\$187,189.09	Ingreso	Vigente	Cancelable sin aceptación.



Verificado el 2023/04/28 @ 12:51:28 con:
CFDI validador Plus (<http://goo.gl/b4C07H>)



ACTA ENTREGA

En la Ciudad de Chihuahua, siendo las 10:50 horas del día 05 abril del 2023 se formaliza la recepción a satisfacción de "Adquisición de material, útiles y equipos menores de oficina correspondiente a L.P. CEDH:16c.5.004/2023" conforme a la Orden de Compra #135 para uso de la Comisión Estatal de los Derechos Humanos, recibidos en el almacén de Ave. Zarco Número #2427, Colonia Zarco, Chihuahua, Chih.



Entrega El Proveedor
Oscar Borunda Marquez
"El Almacén Papelería"

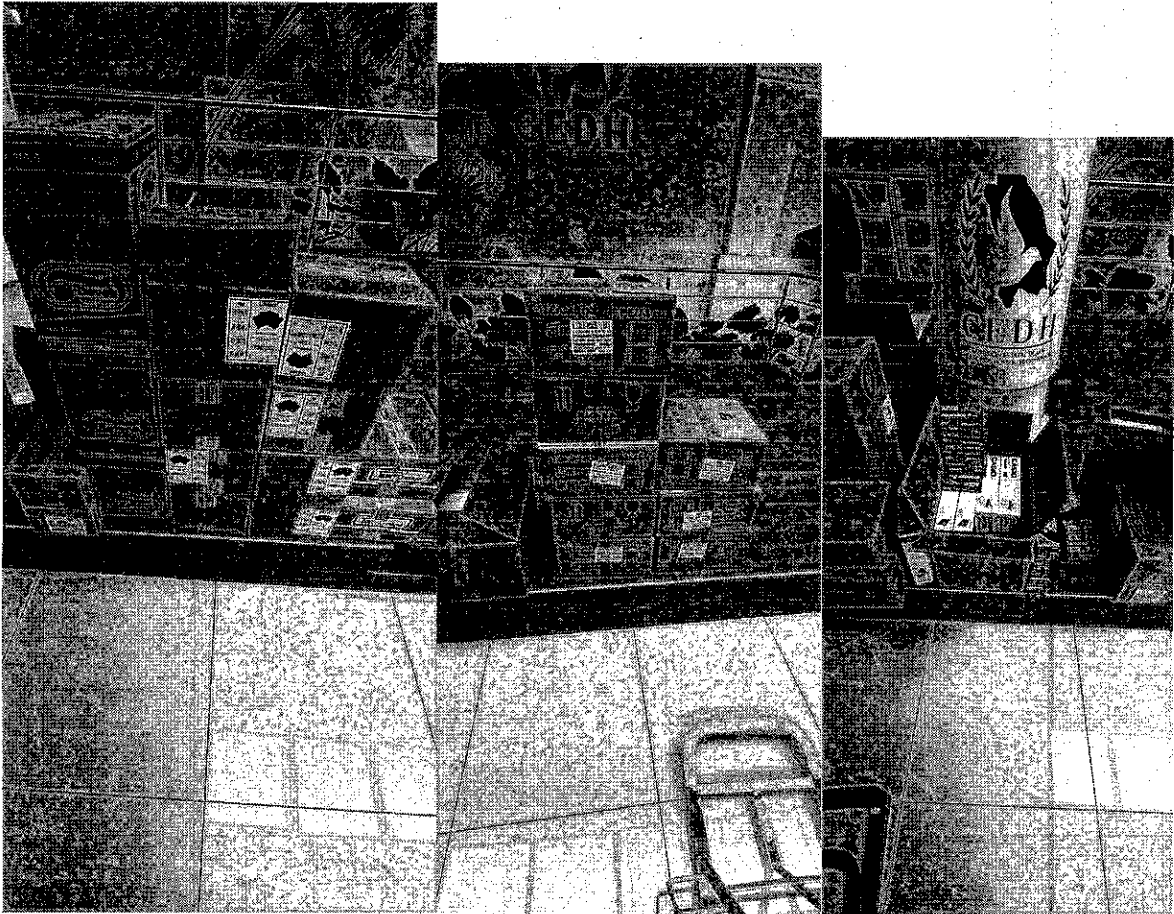
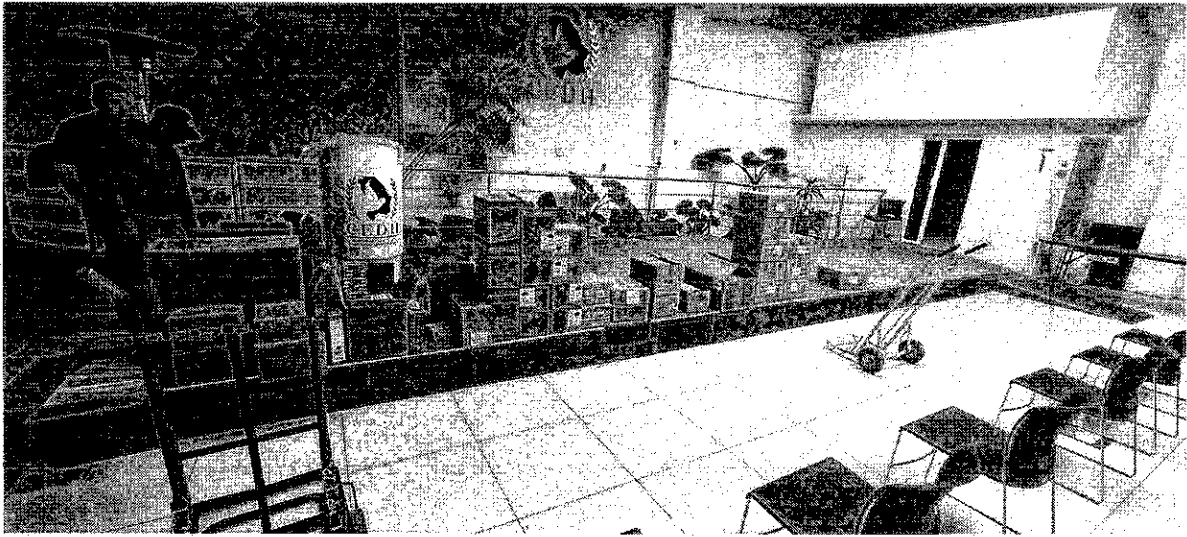

Recibe por parte de la C.E.D.H.
Lic. Samuel Carrasco Ramos
Asistente de Adquisiciones,
Servicios y Mantenimiento

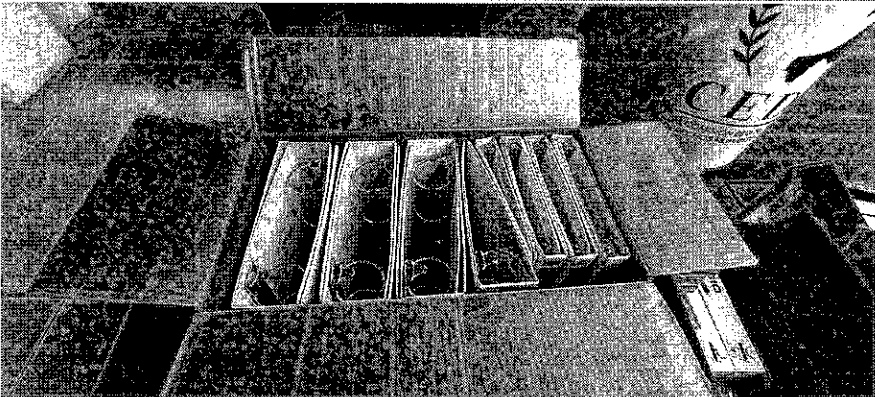
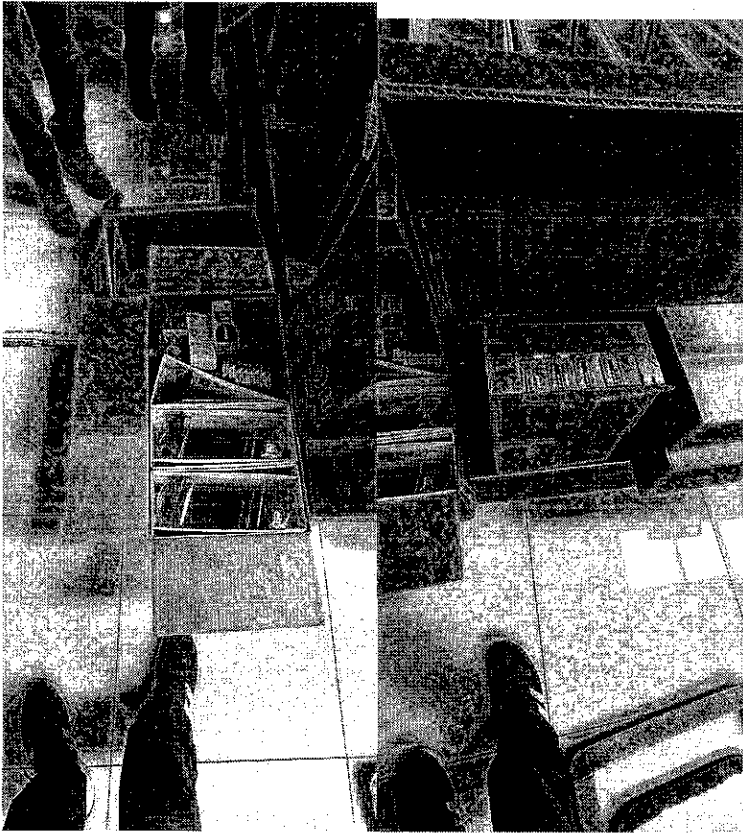
2023, Centenario de la muerte del General Francisco Villa"
"2023, Cien años del Rotarismo en Chihuahua"

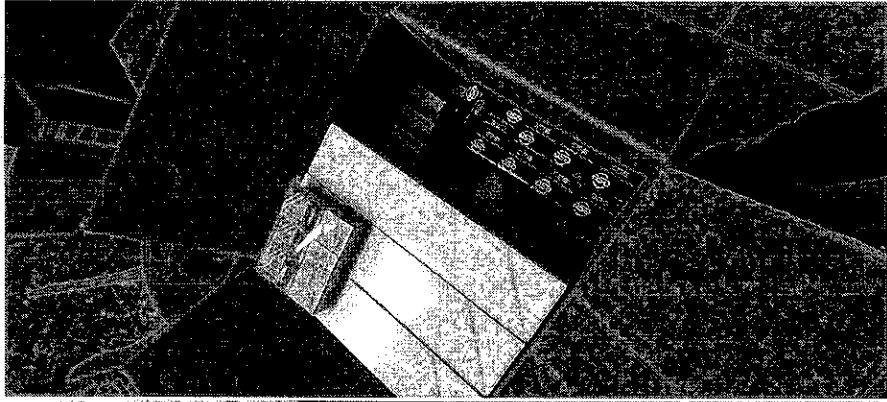
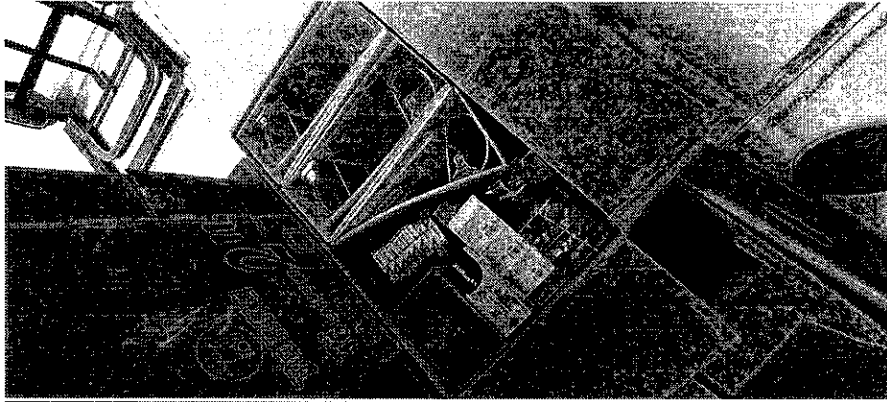



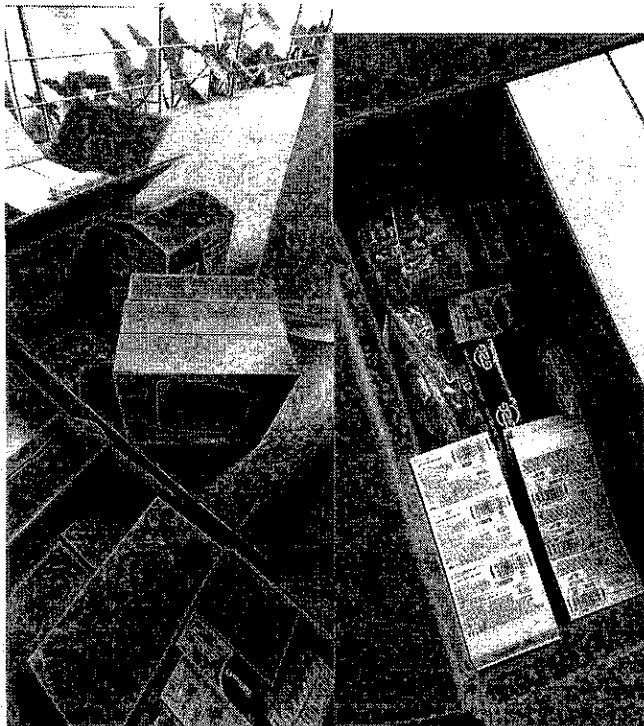
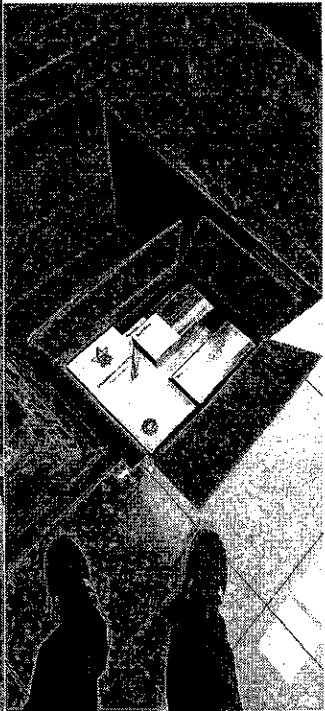
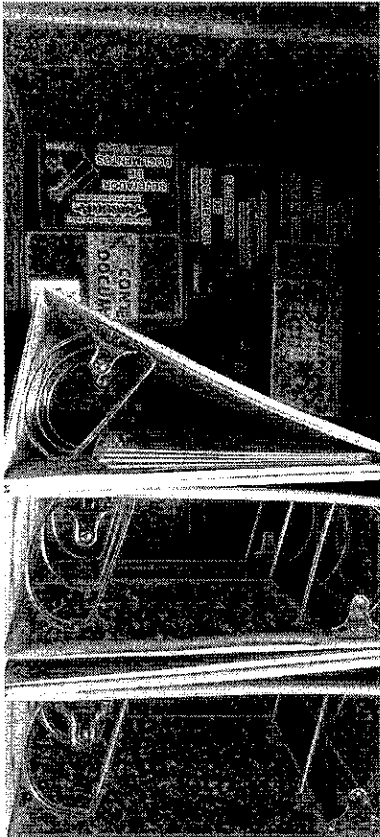



adquisiciones@cedhchihuahua.org.mx

adquisiciones@cedhchihuahua.org.mx
lunes, 27 de febrero de 2023 10:15 a. m.
SOLICITUD DE COTIZACIÓN DE PAPELERÍA

De:
Enviado el:
Asunto:

BUEN DÍA.

EL MOTIVO DEL PRESENTE ES PARA SOLICITAR SU APOYO EN LA REALIZACIÓN DE LA COTIZACIÓN DE LA PAPELERÍA Y ARTICULOS DE OFICINA QUE SE DETALLAN A CONTINUACIÓN, AGRADECIENDO DE ANTEMANO SU ATENCIÓN AL PRESENTE.

Producto	Descripción	Presentación	COMPRA MÁXIMA
Adhesivo instantaneo de uso industrial	Transparente con aplicador de gotero, 3.5 g	Pieza	10
Baterías AA	No recargables, de 1.5 V	Pieza	100
Baterías AAA	No recargables, de 1.5 V	Pieza	60
Block de notas adhesiva	Varios colores, 7.6 x 7.6 centímetros	Pieza c/100 hojas	250
Block de notas adhesiva	Varios colores, 4 x 5 centímetros	Pieza c/100 hojas	60
Block de notas adhesiva	Varios colores, 7.6 x 12.7 centímetros	Pieza c/100 hojas	20
Block de notas amarillo	Rayas, tamaño carta, costilla en la parte superior c/50 hojas	Pieza	25
Boligrafo de plastico mediano	Tinta negra, punta de 1mm, cuerpo transparente, forma hexagonal	Caja c/12	12
Boligrafo de plastico mediano	Tinta azul, punta de 1mm, cuerpo transparente, forma hexagonal	Caja c/12	60
Broche para archivo	Metalico de 8 cms	Caja c/50	45
Caja para archivo de carton	Con tapadera, 50x38x25 cm	Pieza	50
Caja para archivo de plastico	Con tapadera, tamaño oficina	pieza	25
Carpeta blanca de 3 aros	Pasta plastica, aros metalicos de 1"	Pieza	15
Carpeta blanca de 3 aros	Pasta plastica, aros metalicos de 2"	Pieza	20
Carpeta blanca de 3 aros	Pasta plastica, aros metalicos de 3"	Pieza	15
Carpeta blanca de 3 aros	Pasta plastica, aros metalicos de 5"	Pieza	10

Carpeta carta registradora marmoleada	2 arillos, capacidad 700 hojas	Pieza	250
Cartoncillo	50*70 cm, color negro	Pieza	8000
Cesto de basura	Metalico, forma cilindro, altura 25 cm, diametro de 29 cm	Pieza	7
Charola para documentos	Metalica, color negro, 3 niveles, para escritorio	Pieza	8
Charola para documentos	Metalica, color negro, 3 niveles, para pared	Pieza	3
Chinchetas	varios colores	caja c/100	8
Cinta adhesiva de empaque	Transparente, 48 mm de ancho	Rollo	200
Cinta adhesiva	Transparente, 18 mm x 33m largo, sin despachador	Rollo	120
Clip estandar metalico	Inoxidable 27.5 mm	Caja con 100 pzas	50
Corrector	Tipo liquido 20 ml	Pieza	20
Corrector	Tipo pluma 20 ml	Caja c/12	3
Cuaderno raya	Tamaño profesional, 100 hojas, pasta dura, resorte	Pieza	60
Cuaderno raya	Tipo book, 100 hojas, pasta dura, con resorte	pieza	180
Cutter	Mango plastico, 18 mm	Pieza	8
Despachador de cinta adhesiva	Para rollo de 18 mm x 33 m, metalico, escritorio	Pieza	5
Engrapadora metalica	Grapa estandar, tira completa	Pieza	40
Folder colgante	Verde tradicional, tamaño oficina, indices transparentes	Caja c/25 piezas	4
Folder con pestaña	Amarillos, tamaño carta	Caja c/100	10
Folder con pestaña	Amarillos, tamaño oficina	Caja c/100	50
Foliadora manual automatica	Tamaño estandar, 5 cifras, metalica con mango de plastico	Pieza	3
Gis de colores	Colores surtidos, no tonos pastel	Caja c/150 piezas	250
Goma para borrar	De migajón	Pieza	20
Hojas de colores	Tamaño carta, paquete con colores variados	Paquete con 100	6
Hojas de maquina	Papel Bond, tamaño oficina, 75 grs/m2	Paquete con 500	100
Hojas de maquina	Papel Bond, tamaño carta, 75 grs/m2	Paquete con 500	550
Lapicero	Puntillas .5 mm, plasticos	Pieza	24
Lapicero	Puntillas .7 mm, plasticos	Pieza	60
Lapiz adhesivo	42 grs, secado rapido, transparente	Pieza	200
Libro florete	Forma francesa, tipo acta, 240 paginas	Pieza	20
Ligas de hule	Número 18	Caja c/100 gramos	3
Lupa	redonda, 5 pulgadas, con mango	Pieza	5

Marcadores	Tinta permanente, color negro, punta cincel	caja c/12	8
Marcadores	Para pizarron blanco, colores surtidos (negro, azul, verde y rojo), punta cincel	paquete c/4	8
Marcatextos	Color amarillo, punta gruesa, tipo cincel	Pieza	180
Marcatextos	Color Naranja, punta gruesa, tipo cincel	Pieza	60
Marcatextos	Color verde, punta gruesa, tipo cincel	Pieza	48
Mousepad de gel	Color negro	Pieza	8
Organizador básico para escritorio	Metálico, color negro	Pieza	5
Papel opalina grueso	Color blanco, 220 grs, tamaño carta	paquete c/100	8
Papel opalina grueso	Color marfil, 220 grs, tamaño carta	paquete c/100	4
Pastas para engargolar	Plastificadas, color negro, tamaño oficina	paquete c/25 juegos	3
Pastas para engargolar	Plastificadas, transparentes, tamaño oficina	paquete c/25 juegos	3
Perforadora manual	2 perforaciones, 7 y 8 cm	Pieza	12
Perforadora manual	3 perforaciones, metálica, uso rudo	Pieza	2
Pizarron blanco	90 * 120 cm	Pieza	1
Pluma de gel	Tinta gel líquida, color azul, punta metálica de .7 mm	Caja c/12 piezas	10
Protector de hoja	Transparente, tres orificios, tamaño carta	Caja c/100 piezas	12
Puntillas para lapicero	.7 mm	C/12 piezas	15
Puntillas para lapicero	.5 mm	C/12 piezas	20
Quita grapas	Metálico, mango de plástico	Pieza	12
Separadores/banderitas	Adheribles	Block de 50 hojas	200
Separadores plasticos	Con pestaña e índice, para carpetas registradores, 5 perforaciones reforzadas	Juego	10
Sobre bolsa con solapa engomada	Color amarillo, tamaño oficina	Caja c/100 piezas	8
Sobre bolsa con solapa engomada	Color amarillo, tamaño legal	Caja c/50 piezas	12
Sobre para invitaciones	Color blanco, 14.7*19.7 cm	Pieza	800
Sujetadocumentos	25 mm	Caja c/12 piezas	50
Sujetadocumentos	32 mm	Caja c/12 piezas	40
Sujetadocumentos	50 mm	Caja c/12 piezas	8
Tabla fibrocel con broche	Tamaño carta, sujetadocumentos en la parte superior	Pieza	10
Tijera de acero inoxidable	21 cm, mango de gel	Pieza	40

Sacapuntas escolar	plastico, navaja de acero, con deposito	pieza	20
Sumadora electrica	Pantalla e impresion de 12 digitos, impresion con tinta de 2 colores (rojo/negro), rollo de papel de 57 mm	Pieza	4

SALUDOS CORDIALES.

MARIO SALCIDO
ADQUISICIONES

COMISIÓN ESTATAL DE LOS DERECHOS HUMANOS

Cotización

FECHA	NUMERO
27/feb./2023	C7694

GOBIERNO DEL ESTADO DE CHIHUAHUA

AV. VENUSTIANO CARRANZA 601
 OBRERA
 CHIHUAHUA, CHIH CP: 31350
 RFC: GEC 981004RE5

www.papelerialeocar.com.mx

Cantidad	Descripción	Unidad	Precio Unitario	Precio Total
1	LAPIZ ADHESIVO PRITT 42 G	PIEZA	200	42.93
1	LIBRO FLORETE RAYADO 240 HOJAS	PIEZA	20	189.90
1	LIGAS AGUILA DE HULE NO.18 C/100 GR	PIEZA	3	22.18
1	LUPA 9 CM BARRILITO LB90M	PIEZA	5	55.87
1	MARCADOR PERMANENTE ESCRIMEX NEGRO	PIEZA	96	7.98
1	MARCADOR P/ PIZ MAGISTRAL DIDACTICO C/4	PIEZA	8	74.45
1	MARCATEXTO P/CINCEL PELIKAN 414 VARIOS COLORES	PIEZA	180	6.90
1	MARCATEXTO P/CINCEL PELIKAN 414 VARIOS COLORES	PIEZA	60	6.90
1	MARCATEXTO P/CINCEL PELIKAN 414 VARIOS COLORES	PIEZA	48	6.90
1	MOUSE PAD GEL	PIEZA	8	144.99
1	ORGANIZADOR OVALADO MESH	PIEZA	5	224.14
1	CARTULINA OPALINA FACIA C/100 225 GR	PIEZA	8	149.44
1	CARTULINA OPALINA LEOCAR MARFIL C/100	PIEZA	4	153.67
1	PERFORADORA ACCO 7/8	PIEZA	12	224.12
1	PERFORADORA TRIPLE PEGASO 300	PIEZA	2	1,464.10
1	PIZARRON ACRILICO 90*1.20	PIEZA	1	905.17
1	BOLIGRAFO ENERGEL 0.7 AZUL	PIEZA	120	16.68
1	PROTECTOR HOJAS A-INK 22 X 28 CM C/100 PZAS	PIEZA	12	65.17
1	PUNTILLA PENTEL 0.7 AZUL TUBO C/12	PIEZA	15	6.78
1	PUNTILLA PENTEL 0.5 ROJO TUBO C/12	PIEZA	20	6.78
1	DESGRAPADOR MAPED OFFICE	PIEZA	12	12.85
1	BLOCK POST-IT BANDERA AMARILLO C/50	PIEZA	200	49.79
1	SEPARADOR DE PLASTICO SK-10 C/5 DE COLORES ACCO	PIEZA	10	35.72
1	SOBRE BOLSA MAPASA OFICIO 24*34	PIEZA	800	5.18
1	SOBRE BOLSA 26X34 MAPASA	PIEZA	600	5.53
1	CLIP MAE BINDER 25MM 1" CAJA C/12 BC-25	PIEZA	50	30.17
1	CLIP BINDER 1/1/4 ACCO C/12	PIEZA	40	47.84
1	CLIP BINDER ACCO 2" C/12	PIEZA	8	88.17
1	TABLA DE APOYO LEFORT CARTA	PIEZA	10	40.11
1	TIJERA MAPED ADVANCED	PIEZA	40	61.48
1	SACAPUNTAS CON DEPOSITO DOBLE MAE	PIEZA	20	8.47
1	CALCULADORA PRINTAFORM 1422 12D C/ROLLO	PIEZA	4	1,784.00

(Trescientos veinticinco mil setenta y ocho pesos 62/100 m.n.)

COMISION EST DE LOS DER HUM

 Atentamente
 Juan Carlos Carbajal Romero

Subtotal	280,240.19
IVA 16%	44,838.43
Total	325,078.62

GRUPO



EL ALMACEN PAPELERIA, S.A. DE C.V.

AVE. OCAMPO No. 1415 C.P. 31000 CHIHUAHUA, CHIH.

TELS: (614) 4155990 Y 4151011

FAX: (614) 1801184

Email: papeleria@elalmacen.com.mx

Página Internet : www.elalmacen.com.mx

CHIHUAHUA, CHIH. A 02 DE MARZO DE 2023

COMISION ESTATAL DE DERECHOS HUMANOS

LIC. MARIO SALCIDO

PRESENTE.-

✓ POR MEDIO DE LA PRESENTE LE ESTOY ENVIANDO LA SIGUIENTE COTIZACION PARA SU CONSIDERACION:

ART	Producto	Descripción	Presentación	COMPRA MÁXIMA	PRECIO UNITARIO	IMPORTE
1	Adhesivo instantaneo de uso industrial	Transparente con aplicador de gotero, 3.5 g KOLA LOKA	Pieza	10	\$ 24.20	\$ 242.00
2	Baterias AA	No recargables, de 1.5 V DURACELL	Pieza	100	\$ 24.65	\$ 2,465.00
3	Baterias AAA	No recargables, de 1.5 V DURACELL	Pieza	60	\$ 28.50	\$ 1,710.00
4	Block de notas adhesiva	Varios colores, 7.6 x 7.6 centímetros KORES	Pieza c/100 hojas	250	\$ 8.50	\$ 2,125.00
5	Block de notas adhesiva	Varios colores, 4 x 5 centímetros KORES	Pieza c/100 hojas	60	\$ 4.30	\$ 258.00
6	Block de notas adhesiva	Varios colores, 7.6 x 12.7 centímetros JANEL	Pieza c/100 hojas	20	\$ 16.80	\$ 336.00
7	Block de notas amarillo	Rayas, tamaño carta, costilla en la parte superior c/50 hojas AMPAD	Pieza	25	\$ 28.20	\$ 705.00
8	Boligrafo de plastico mediano	Tinta negra, punta de 1mm, cuerpo transparente, forma hexagonal BIC	Caja c/12	12	\$ 42.00	\$ 504.00
9	Boligrafo de plastico mediano	Tinta azul, punta de 1mm, cuerpo transparente, forma hexagonal BIC	Caja c/12	60	\$ 42.00	\$ 2,520.00
10	Broche para archivo	Metalico de 8 cms ACCO	Caja c/50	45	\$ 54.00	\$ 2,430.00
11	Caja para archivo de carton	Con tapadera, 50x38x25 cm FORTEC	Pieza	50	\$ 59.00	\$ 2,950.00
12	Caja para archivo de plastico	Con tapadera, tamaño oficio FORTEC	pieza	25	\$ 136.50	\$ 3,412.50
13	Carpeta blanca de 3 aros	Pasta plastica, aros metalicos de 1" WILSON MEX.	Pieza	15	\$ 56.00	\$ 840.00

14	Carpeta blanca de 3 aros	Pasta plastica, aros metalicos de 2" WILSON MEX.	Pieza	20	\$ 79.50	\$ 1,590.00
15	Carpeta blanca de 3 aros	Pasta plastica, aros metalicos de 3" WILSON MEX.	Pieza	15	\$ 109.00	\$ 1,635.00
16	Carpeta blanca de 3 aros	Pasta plastica, aros metalicos de 5" SAMSIL	Pieza	10	\$ 201.00	\$ 2,010.00
17	Carpeta carta registradora marmoleada	2 arillos, capacidad 700 hojas PRINTAFORM	Pieza	250	\$ 61.90	\$ 15,475.00
18	Cartoncillo	50*70 cm, color negro IRUÑA	Pieza	8000	\$ 4.90	\$ 39,200.00
19	Cesto de basura	Metalico, forma cilindro, altura 25 cm, diametro de 29 cm MAE	Pieza	7	\$ 166.00	\$ 1,162.00
20	Charola para documentos	Metalica, color negro, 3 niveles, para escritorio SABLON	Pieza	8	\$ 395.00	\$ 3,160.00
21	Charola para documentos	Metalica, color negro, 3 niveles, para pared GADIZ	Pieza	3	\$ 405.00	\$ 1,215.00
22	Chinchetas	varios colores PELIKAN	caja c/100	8	\$ 29.00	\$ 232.00
23	Cinta adhesiva de empaque	Transparente, 48 mm de ancho DEVEK	Rollo	200	\$ 18.90	\$ 3,780.00
24	Cinta adhesiva	Transparente, 18 mm x 33m largo, sin despachador DEVEK	Rollo	120	\$ 9.10	\$ 1,092.00
25	Clip estandar metalico	Inoxidable 27.5 mm WILSON MEX.	Caja con 100 pzas	50	\$ 6.30	\$ 315.00
26	Corrector	Tipo liquido 20 ml PELIKAN	Pieza	20	\$ 11.40	\$ 228.00
27	Corrector	Tipo pluma 20 ml VIDI	Caja c/12	3	\$ 204.00	\$ 612.00
28	Cuaderno raya	Tamaño profesional, 100 hojas, pasta dura, resorte PRINTAFORM	Pieza	60	\$ 95.50	\$ 5,730.00
29	Cuaderno raya	Tipo book, 100 hojas, pasta dura, con resorte PRINTAFORM	pieza	180	\$ 75.60	\$ 13,608.00
30	Cutter	Mango plastico, 18 mm ALIAMEX	Pieza	8	\$ 10.00	\$ 80.00
31	Despachador de cinta adhesiva	Para rollo de 18 mm x 33 m, metalico, escritorio ALIAMEX	Pieza	5	\$ 56.00	\$ 280.00
32	Engrapadora metalica	Grapa estandar, tira completa ESCRIMEX	Pieza	40	\$ 93.00	\$ 3,720.00
33	Folder colgante	Verde tradicional, tamaño oficina, indices transparentes OXFORD	Caja c/25 piezas	4	\$ 265.00	\$ 1,060.00
34	Folder con pestaña	Amarillos, tamaño carta BEROKY	Caja c/100	10	\$ 210.00	\$ 2,100.00
35	Folder con pestaña	Amarillos, tamaño oficina BEROKY	Caja c/100	50	\$ 240.00	\$ 12,000.00
36	Foliadora manual automatica	Tamaño estandar, 5 cifras, metalica con mango de plastico ACME	Pieza	3	\$ 35.50	\$ 106.50
37	Gis de colores	Colores surtidos, no tonos pastel BACO	Caja c/150 piezas	250	\$ 184.00	\$ 46,000.00
38	Goma para borrar	De migajón IKW	Pieza	20	\$ 4.90	\$ 98.00
39	Hojas de colores	Tamaño carta, paquete con colores variados BROGHTS	Paquete con 100	6	\$ 79.00	\$ 474.00

40	Hojas de maquina	Papel Bond, tamaño oficina, 75 grs/m2 SCRIBE ESOLÓGICO	Paquete con 500	100	\$ 195.00	\$ 19,500.00
41	Hojas de maquina	Papel Bond, tamaño carta, 75 grs/m2 REPROGRAPH	Paquete con 500	550	\$ 135.00	\$ 74,250.00
42	Lapicero	Puntillas .5 mm, platicos ZEBRA	Pieza	24	\$ 19.50	\$ 468.00
43	Lapicero	Puntillas .7 mm, platicos ZEBRA	Pieza	60	\$ 19.80	\$ 1,188.00
44	Lapiz adhesivo	42 grs, secado rapido, transparente PRIT	Pieza	200	\$ 56.00	\$ 11,200.00
45	Libro florete	Forma francesa, tipo acta, 240 paginas ESTRELLA	Pieza	20	\$ 343.00	\$ 6,860.00
46	Ligas de hule	Número 18 EL AGUILA	Caja c/100 gramos	3	\$ 24.90	\$ 74.70
47	Lupa	redonda, 5 pulgadas, con mango BARRILITO	Pieza	5	\$ 50.60	\$ 253.00
48	Marcadores	Tinta permanente, color negro, punta cincel ESCRIMEX	caja c/12	8	\$ 118.80	\$ 950.40
49	Marcadores	Para pizarron blanco, colores surtidos (negro, azul, verde y rojo), punta cincel KORES	paquete c/4	8	\$ 59.00	\$ 472.00
50	Marcatextos	Color amarillo, punta gruesa, tipo cincel IKW	Pieza	180	\$ 7.20	\$ 1,296.00
51	Marcatextos	Color Naranja, punta gruesa, tipo cincel BACO	Pieza	60	\$ 15.00	\$ 900.00
52	Marcatextos	Color verda, punta gruesa, tipo cincel IKW	Pieza	48	\$ 7.20	\$ 345.60
53	Mousepad de gel	Color negro 3M	Pieza	8	\$ 153.00	\$ 1,224.00
54	Organizador básico para escritorio	Metálico, color negro GADIZ	Pieza	5	\$ 125.00	\$ 625.00
55	Papel opalina grueso	Color blanco, 220 grs, tamaño carta APSA	paquete c/100	8	\$ 165.00	\$ 1,320.00
56	Papel opalina grueso	Color marfil, 220 grs, tamaño carta IMPERIAL	paquete c/100	4	\$ 195.00	\$ 780.00
57	Pastas para engargolar	Plastificadas, color negro, tamaño oficina PROLAM	paquete c/25 juegos	3	\$ 262.50	\$ 787.50
58	Pastas para engargolar	Plastificadas, transparentes, tamaño oficina PROLAM	paquete c/25 juegos	3	\$ 262.50	\$ 787.50
59	Perforadora manual	2 perforaciones, 7 y 8 cm VIDI	Pieza	12	\$ 206.00	\$ 2,472.00
60	Perforadora manual	3 perforaciones, metalica, uso rudo EAGLE	Pieza	2	\$ 648.00	\$ 1,296.00
61	Pizarron blanco	90 * 120 cm ALFRA	Pieza	1	\$ 981.00	\$ 981.00
62	Pluma de gel	Tinta gel liquida, color azul, punta metalica de .7 mm PENTEL	Caja c/12 piezas	10	\$ 337.20	\$ 3,372.00
63	Protector de hoja	Transparente, tres orificios, tamaño carta VIDI	Caja c/100 piezas	12	\$ 70.00	\$ 840.00
64	Puntillas para lapicero	.7 mm KORES	C/12 piezas	15	\$ 6.50	\$ 97.50
65	Puntillas para lapicero	.5 mm KORES	C/12 piezas	20	\$ 6.50	\$ 130.00
66	Quita grapas	Metalico, mango de plastico MAPED	Pieza	12	\$ 16.00	\$ 192.00

67	Separadores/banderitas	Adheribles JANEL	Block de 50 hojas	200	\$ 38.00	\$ 7,600.00
68	Separadores plasticos	Con pestaña e indice, para carpetas registradores, 5 perforaciones reforzadas AVERY	Juego	10	\$ 21.40	\$ 214.00
69	Sobre bolsa con solapa engomada	Color amarillo, tamaño oficina AMPAD	Caja c/100 piezas	8	\$ 380.00	\$ 3,040.00
70	Sobre bolsa con solapa engomada	Color amarillo, tamaño legal AMPAD	Caja c/50 piezas	12	\$ 310.00	\$ 3,720.00
71	Sobre para invitaciones	Color blanco, 14.7*19.7 cm	Pieza	800	-----	-----
72	Sujetadocumentos	25 mm MAE	Caja c/12 piezas	50	\$ 32.40	\$ 1,620.00
73	Sujetadocumentos	32 mm MAE	Caja c/12 piezas	40	\$ 42.00	\$ 1,680.00
74	Sujetadocumentos	50 mm MAE	Caja c/12 piezas	8	\$ 100.80	\$ 806.40
75	Tabla fibrocel con broche	Tamaño carta, sujetadocumentos en la parte superior BACO	Pieza	10	\$ 51.60	\$ 516.00
76	Tijera de acero inoxidable	21 cm, mango de gel MPAED	Pieza	40	\$ 75.00	\$ 3,000.00
77	Sacapuntas escolar	plastico, navaja de acero, con deposito VIDI	pieza	20	\$ 7.30	\$ 146.00
78	Sumadora electrica	Pantalla e impresión de 12 dígitos, impresión con tinta de 2 colores (rojo/negro), rollo de papel de 57 mm CASIO	Pieza	4	\$ 1,430.20	\$ 5,720.80

 IMPORTE TOTAL SIN I.V.A. \$ 338,185.40

** LOS PRECIOS OFERTADOS NO INVLUYEN IVA, SE EXPRESAN EN MONEDA NACIONAL

** VIGENCIA DE LA COTIZACIÓN 60 DÍAS

** LOS BIENES OFERTADOS CUMPLEN CON LAS CARACTERÍSTICAS SOLICITADAS

ATENTAMENTE

 OSCAR BORUNDA MÁRQUEZ
 REPRESENTANTE LEGAL

Chihuahua Chih. a 08 de marzo de 2023

INVESTIGACION DE MERCADO	
PRODUCTO O SERVICIO:	Materiales, útiles y equipos menores de oficina (Papelería)

	PROVEEDOR "A"	PROVEEDOR "B"	PROVEEDOR "C"
	EL ALMACEN PAPELERIA S.A DE C.V	PAPELERIA LEOCAR	
SUBTOTAL	\$ 338,185.40	\$ 280,240.19	
IVA	\$ 54,109.66	\$ 44,838.43	
PRECIO TOTAL	\$ 392,295.06	\$ 325,078.62	
FECHA	02-03-2023	27-02-2023	
TIEMPO DE ENTREGA			
GARANTIA			
OBSERVACIONES		Este proveedor no cotizo lo solicitado en su totalidad, por lo cual no fue considerado para establecer el techo presupuestal	

TECHO PRESUPUESTAL	\$ 392,295.06 (trescientos noventa y dos mil doscientos noventa y cinco pesos 06/100 m.n)
---------------------------	---

OBSERVACIONES GENERALES:
<p>Derivado de la necesidad de abastecer oportunamente las requisiciones de material de papelería y oficina de las diferentes áreas de esta CEDH, el día 27 de febrero se solicitó vía correo electrónico la cotización correspondiente a las cuentas:</p> <ul style="list-style-type: none"> • martin.01almacen@gmail.com, se recibió respuesta el 02 de marzo. • rouhana@prodigy.net.mx, no se recibió respuesta a • zeromayoreo@yahoo.com.mx no se recibió respuesta • lupita.medina@newberry.com.mx, no se recibió respuesta • leocar_3@msn.com, se recibió respuesta el 27 de febrero <p>Se tomó en consideración lo estipulado en el artículo 42 de la LAACSECH y 31 fracción III y IV de su reglamento.</p> <p>Por lo anterior, la presente investigación de mercado se integra por las cotizaciones recibidas al día 08 de marzo 2022</p>

"2023, Centenario de la muerte del General Francisco Villa"
"2023, Cien años del Rotarismo en Chihuahua"

Av. Zarco 2427, colonia Zarco · Teléfono: (614) 201 29 90

· Teléfono: 800 201 1758

www.cedhchihuahua.org.mx



ACTA DE LA SÉPTIMA SESIÓN EXTRAORDINARIA CELEBRADA POR EL COMITÉ DE ADQUISICIONES, ARRENDAMIENTOS Y SERVICIOS DE LA COMISIÓN ESTATAL DE LOS DERECHOS HUMANOS.

Chihuahua, Chihuahua, a 09 de marzo de 2023, siendo las 3:00 p.m., reunidos en la Sala de Juntas 2 de la Comisión Estatal de los Derechos Humanos, ubicada en Ave. Zarco No. 2435, Col. Zarco, los siguientes, **Presidente del Comité.-** C.P. Rafael Valenzuela Licón, Director de Servicios Administrativos, con voz y voto de calidad, **Vocal,** Dr. David Fernando Rodríguez Pateen, Secretario Técnico Ejecutivo, con voz y voto; **Vocal.-** Lic. Sergio Alejandro Ruiz Dávila, Director Jurídico, con voz y voto; **Vocal.-** Licda. Karla Paola Yáñez Aguirre, Jefa del Departamento de Adquisiciones, Servicios y Mantenimiento, con voz y voto; **Observadora.-** C.P. Susana Chávez Salazar en representación de la Mtra. Jazmín Yadira Alanís Reza, Titular del Órgano Interno de Control, con voz. Así mismo se informa que la Lic. Claudia Elizondo Olivas, fungirá como apoyo a la Presidencia de este Órgano Colegiado.

1. Por medio del presente, solicito a los miembros de este Cuerpo Colegiado su autorización para llevar a cabo el proceso de Licitación Pública Presencial Número CEDH:16c.5.004/2023, en apego al artículo 40 y 70 tercer párrafo de la Ley de Adquisiciones, Arrendamientos y Contratación de Servicios del Estado de Chihuahua, relativa a la adquisición y suministro de papelería y artículos de oficina para la Comisión Estatal de los Derechos Humanos. Esta adquisición se llevará a cabo con cargo a la Partida Presupuestal Número 2111- Materiales, útiles y equipos menores de oficina. En este acto se pone a la vista suficiencia presupuestal y estudio de mercado.

ACUERDO 008/7ª.EX/2023

Se Dictamina Procedente por los Miembros de este Órgano Colegiado la solicitud para llevar a cabo el proceso de Licitación Pública Presencial Número CEDH:16c.5.004/2023, relativa a la adquisición y suministro de papelería y artículos de oficina para la Comisión Estatal de los Derechos Humanos.

Se da por terminada la sesión siendo las 3:11 p.m., del mismo día de su inicio, firmado al margen y al calce los que en ella intervinieron.

C.P. Rafael Valenzuela Licón 
Presidente del Comité de Adquisiciones, Arrendamientos y Servicios de la C.E.D.H.,
y Director de Servicios Administrativos.

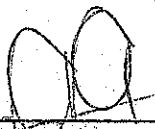
Dr. David Fernando Rodríguez Pateen. 
Vocal del Comité de Adquisiciones, Arrendamientos y Servicios de la C.E.D.H.,
y Secretario Técnico Ejecutivo.



Lic. Sergio Alejandro Ruiz Dávila. _____
Vocal del Comité de Adquisiciones, Arrendamientos y Servicios de la C.E.D.H.,
y Titular de la Dirección Jurídica.

C.P. Susana Chávez Salazar _____
en representación de la Mtra. Jazmín Yadira Alanís Reza, Titular del Órgano Interno de Control de la C.E.D.H.

Lic. Karla Paola Yáñez Aguirre. _____
Vocal del Comité de Adquisiciones, Arrendamientos y Servicios de la C.E.D.H.,
y Jefa del Departamento de Adquisiciones, Servicios y Mantenimiento.

Lic. Claudia Elizondo Olivas. _____
En apoyo a la Presidencia del Comité de Adquisiciones, Arrendamientos y Servicios de la C.E.D.H.

09 de marzo de 2023.



CONTRATO DE ADQUISICIONES NÚMERO CEDH:16c.5.1.003/2023 QUE CELEBRAN, POR UNA PARTE, LA COMISIÓN ESTATAL DE LOS DERECHOS HUMANOS REPRESENTADA EN ESTE ACTO POR EL LIC. NÉSTOR MANUEL ARMENDÁRIZ LOYA, EN SU CARÁCTER DE PRESIDENTE DE LA COMISIÓN ESTATAL DE LOS DERECHOS HUMANOS, ASISTIDO POR EL C.P. RAFAEL VALENZUELA LICÓN, DIRECTOR DE SERVICIOS ADMINISTRATIVOS A QUIENES EN LO SUCESIVO SE LES DENOMINARÁ "LA COMISIÓN"; Y POR LA OTRA PARTE, LA PERSONA MORAL, EL ALMACÉN PAPELERÍA, S.A. DE C.V., REPRESENTADA EN ESTE ACTO POR EL C. OSCAR BORUNDA MÁRQUEZ, EN SU CARÁCTER DE REPRESENTANTE LEGAL, A QUIEN EN LO SUBSECUENTE SE LE DENOMINARÁ "EL PROVEEDOR", Y ACTUANDO CONJUNTAMENTE SE LES NOMBRARÁ COMO "LAS PARTES", SUJETÁNDOSE AL TENOR DE LAS SIGUIENTES:

DECLARACIONES:

I. DECLARA "LA COMISIÓN":

I.1.- Que la **Comisión Estatal de los Derechos Humanos** es un organismo público autónomo, creado por disposición expresa de la Constitución Política del Estado, con autonomía de gestión y presupuestaria, personalidad jurídica y patrimonio propios, de conformidad con lo dispuesto por el Artículo 2º de la Ley de la Comisión Estatal de los Derechos Humanos y artículo 19 de su reglamento.

I.2.- Que el **LIC. NÉSTOR MANUEL ARMENDÁRIZ LOYA**, acredita su personalidad como Presidente de la Comisión Estatal de los Derechos Humanos, mediante Decreto No. LXVI/NOMBR/0327/2019, emitido por la Sexagésima Legislatura del Honorable Congreso del Estado de Chihuahua, de fecha 12 de abril de 2019, de conformidad con lo dispuesto en los artículos 4 y 64 fracción XVII de la Constitución Política del Estado de Chihuahua; 10 y 11 de Ley de la Comisión Estatal de los Derechos Humanos; 204, 205 y 222 de la Ley Orgánica del Poder Legislativo del Estado; 136 y 137 tercer y cuarto párrafo, y 150 del Reglamento Interior y de Prácticas Parlamentarias del Poder Legislativo.

I.3.- Que está facultado para suscribir el presente instrumento de acuerdo al contenido del artículo 15 fracción I y XI de la Ley de la Comisión Estatal de los Derechos Humanos, por lo que le corresponde participar en los convenios y contratos de prestación de servicios y de adquisición de bienes en los términos de las leyes de adquisiciones de la materia.

I.4.- Que el **C.P. RAFAEL VALENZUELA LICÓN**, acredita su personalidad como Director de Servicios Administrativos, con nombramiento expedido a su favor el día 08 de julio de 2019 por el Lic. Néstor Manuel Armendáriz Loya, en su carácter de Presidente de la Comisión Estatal de los Derechos Humanos, con fundamento en el artículo 15 fracción II de la Ley de la Comisión Estatal de los Derechos Humanos.

I.5.- Que cuenta con las atribuciones para suscribir el presente instrumento de acuerdo al contenido del artículo 43 fracción X del Reglamento de la Comisión Estatal de los Derechos Humanos.

I.6.- Que con fecha 24 de marzo de 2023 el Comité de Adquisiciones, Arrendamientos y Servicios de la Comisión Estatal de los Derechos Humanos, emitió el fallo adjudicatorio de la Licitación Pública Número **CEDH:16c.5.004/2023**, a favor de la persona moral denominada, **EL ALMACÉN PAPELERÍA, S.A. DE C.V.** para la **partida ÚNICA**, relativa a la adquisición y suministro de papelería y artículos de oficina para la Comisión Estatal de los Derechos Humanos, tal y como se acredita con el acta de esa misma fecha suscrita por el mencionado Comité.

I.7.- Que cuenta con los recursos suficientes para cubrir el importe del objeto del presente contrato, con cargo a la Partida Presupuestal número 2111- Materiales, útiles y equipos menores de oficina, según oficio de suficiencia

GRUPO



EL ALMACEN PAPELERIA, S.A. DE C.V.

AV. OCAMPO No. 1415
 TELS. (614) 415-1011 Y 415-5990
 FAX (614) 180-1184
 C.P. 31000, CHIHUAHUA, CHIH.
 Email: papeleria@elalmacen.com.mx
 www.elalmacen.com.mx



COMISIÓN ESTATAL DE LOS DERECHOS HUMANOS
 Licitación Pública Presencial No. CEDH:16c.5.004/2023

"Adquisición y suministro de papelería y artículos de oficina para la Comisión Estatal de los Derechos Humanos"

EL ALMACEN PAPELERIA, S.A. DE C.V.

GRUPO

ANEXO 9
 PROPUESTA ECONÓMICA

Chihuahua, Chihuahua a 22 del mes de marzo de 2023

COMITÉ DE ADQUISICIONES, ARRENDAMIENTOS Y
 SERVICIOS DE LA CEDH
 PRESENTE.-

Propuesta económica que presenta EL ALMACEN PAPELERIA, S.A. DE C.V., para participar en la Licitación Pública Presencial identificada con el número CEDH:16c.5.004/2023, relativa a la adquisición y suministro de papelería y artículos de oficina para la Comisión Estatal de los Derechos Humanos, solicitado por el comité de Adquisiciones, Arrendamientos y servicios de la CEDH

EL ALMACEN PAPELERIA, S.A. DE C.V. participa en la Partida (única)

PARTIDA	Producto	Descripción	U/M	COMPRA MAXIMA	COSTO UNITARIO	IMPORTE TOTAL SIN IVA
ÚNICA	Adhesivo instantáneo de uso Industrial	Transparente con aplicador de gotero, 3.5 g	Pieza	10	\$ 19.00	\$ 190.00
	Baterías AA	No recargables, de 1.5 V	Pieza	100	\$ 20.00	\$ 2,000.00
	Baterías AAA	No recargables, de 1.5 V	Pieza	60	\$ 22.50	\$ 1,350.00
	Block de notas adhesiva	Varios colores; 7.6 x 7.6 centímetros	Pieza c/100 hojas	250	\$ 11.00	\$ 2,750.00
	Block de notas adhesiva	Varios colores, 4 x 5 centímetros	Pieza c/100 hojas	60	\$ 4.60	\$ 276.00
	Block de notas adhesiva	Varios colores 7.6 x 12.7 centímetros	Pieza c/100 hojas	20	\$ 13.50	\$ 270.00
	Block de notas amarillo	Rayas, tamaño carta, costilla en la parte superior c/50 hojas	Pieza	25	\$ 22.50	\$ 562.50

GRUPO



EL ALMACEN PAPELERIA, S.A. DE C.V.

AV. OCAMPO No. 1415

TELS. (614) 415-1011 Y 415-5990

FAX (614) 180-1184

C.P. 31000, CHIHUAHUA, CHIH.

Email: papeleria@elalmacen.com.mx

www.elalmacen.com.mx

GRUPO	Bolígrafo de plástico mediano	Tinta negra, punta de 1mm, cuerpo transparente, forma hexagonal	Caja c/12	12	\$ 36.00	\$ 432.00	
	Bolígrafo de plástico mediano	Tinta azul, punta de 1mm, cuerpo transparente, forma hexagonal	Caja c/12	60	\$ 36.00	\$ 2,160.00	
	Broche para archivo	Metálico de 8 cms	Caja c/50	45	\$ 43.00	\$ 1,935.00	
	Caja para archivo de cartón	Con tapadera, 50x38x25 cm	Pieza	50	\$ 46.00	\$ 2,300.00	
	Caja para archivo de plástico	Con tapadera, tamaño oficio	pieza	25	\$ 101.00	\$ 2,525.00	
	Carpeta blanca de 3 aros	Pasta plástica, aros metálicos de 1"	Pieza	15	\$ 42.00	\$ 630.00	
	Carpeta blanca de 3 aros	Pasta plástica, aros metálicos de 2"	Pieza	20	\$ 61.00	\$ 1,220.00	
	Carpeta blanca de 3 aros	Pasta plástica, aros metálicos de 3"	Pieza	15	\$ 85.00	\$ 1,275.00	
	Carpeta blanca de 3 aros	Pasta plástica, aros metálicos de 5"	Pieza	10	\$ 155.00	\$ 1,550.00	
	ÚNICA	Carpeta carta registradora marmoleada	2 arillos, capacidad 700 hojas	Pieza	250	\$ 35.00	\$ 8,750.00
		Cartoncillo	50*70 cm, color negro	Pieza	8000	\$ 3.90	\$ 31,200.00
		Cesto de basura	Metálico, forma cilindro, altura 25 cm, diámetro de 29 cm	Pieza	7	\$ 132.00	\$ 924.00
		Charola para documentos	Metálica, color negro, 3 niveles, para escritorio	Pieza	8	\$ 301.00	\$ 2,408.00
		Charola para documentos	Metálica, color negro, 3 niveles, para pared	Pieza	3	\$ 324.00	\$ 972.00
		Chinchetas	varios colores	caja c/100	8	\$ 23.20	\$ 185.60
		Cinta adhesiva de empaque	Transparente, 48 mm de ancho	Rollo	200	\$ 14.90	\$ 2,980.00
		Cinta adhesiva	Transparente, 18 mm x 33m largo, sin despachador	Rollo	120	\$ 6.80	\$ 816.00
		Clip estándar metálico	Inoxidable 27.5 mm	Caja con 100 piezas	50	\$ 5.00	\$ 250.00
Corrector		Tipo liquido 20 ml	Pieza	20	\$ 9.00	\$ 180.00	
Corrector		Tipo pluma 8 ml	Caja c/12	3	\$ 150.00	\$ 450.00	
Cuaderno raya		Tamaño profesional, 100 hojas, pasta dura, resorte	Pieza	60	\$ 78.00	\$ 4,680.00	

GRUPO



EL ALMACEN PAPERERIA, S.A. DE C.V.

AV. OCAMPO No. 1415

TELS. (614) 415-1011 Y 415-5990

FAX (614) 180-1184

C.P. 31000, CHIHUAHUA, CHIH.

Email: papeleria@elalmacen.com.mx

www.elalmacen.com.mx

	Cuaderno raya	Tipo book, 100 hojas, pasta dura, con resorte	Pieza	180	\$ 62.00	\$ 11,160.00
	Cutter	Mango plástico, 18 mm	Pieza	8	\$ 8.00	\$ 64.00
	Despachador de cinta adhesiva	Para rollo de 18 mm x 33 m, metálico, escritorio	Pieza	5	\$ 50.00	\$ 250.00
	Engrapadora metálica	Grapa estándar, tira completa	Pieza	40	\$ 66.00	\$ 2,640.00
	Folder colgante	Verde tradicional, tamaño oficio, índices transparentes	Caja c/25 piezas	4	\$ 204.00	\$ 816.00
	Folder con pestaña	Crema tamaño carta	Caja c/100	10	\$ 165.00	\$ 1,650.00
	Folder con pestaña	Crema tamaño oficio	Caja c/100	50	\$ 190.00	\$ 9,500.00
	Foliadora manual automática	Tamaño estándar, 5 cifras, metálica con mango de plástico	Pieza	3	\$ 220.00	\$ 660.00
	Gis de colores	Colores surtidos, no tonos pastel	Caja c/150 piezas	250	\$ 149.00	\$ 37,250.00
	Goma para borrar	De migajón	Pieza	20	\$ 3.92	\$ 78.40
	Hojas de colores	Tamaño carta, paquete con colores variados	Paquete con 100	6	\$ 64.80	\$ 388.80
	Hojas de maquina	Papel Bond, tamaño oficio, 75 grs/m2	Paquete con 500	100	\$ 145.00	\$ 14,500.00
	Hojas de maquina	Papel Bond, tamaño carta, 75 grs/m2	Paquete con 500	550	\$ 103.00	\$ 56,650.00
	Lapicero	Puntillas .5 mm, platicos	Pieza	24	\$ 15.60	\$ 374.40
	Lapicero	Puntillas .7 mm, platicos	Pieza	60	\$ 15.80	\$ 948.00
	Lápiz adhesivo	42 grs, secado rápido, transparente	Pieza	200	\$ 45.00	\$ 9,000.00
	Libro florete	Forma francesa, tipo acta, 240 paginas	Pieza	20	\$ 265.00	\$ 5,300.00
	Ligas de hule	Número 18	Caja c/100 gramos	3	\$ 19.90	\$ 59.70
	Lupa	redonda, 5 pulgadas, con mango	Pieza	5	\$ 40.00	\$ 200.00
	Marcadores	Tinta permanente, color negro, punta cincel	caja c/12	8	\$ 90.00	\$ 720.00
	Marcadores	Para pizarrón blanco, colores surtidos (negro, azul, verde y rojo), punta cincel	paquete c/4	8	\$ 46.00	\$ 368.00
	Marcatextos	Color amarillo, punta gruesa, tipo cincel	Pieza	180	\$ 5.70	\$ 1,026.00

ÚNICA

Handwritten signature and initials, possibly "J. S. P." and "S. P.", located on the right side of the page.

GRUPO



EL ALMACEN PAPELERIA, S.A. DE C.V.

AV. OCAMPO No. 1415
TELS. (614) 415-1011 Y 415-5990

FAX (614) 180-1184

C.P. 31000, CHIHUAHUA, CHIH.

Email: papeleria@elalmacen.com.mx

www.elalmacen.com.mx

	Marcatextos	Color Naranja, punta gruesa, tipo cincel	Pieza	60	\$ 13.00	\$ 780.00
	Marcatextos	Color verde, punta gruesa, tipo cincel	Pieza	48	\$ 5.70	\$ 273.60
	Mousepad de gel	Color negro	Pieza	8	\$ 119.00	\$ 952.00
	Organizador básico para escritorio	Metálico, color negro	Pieza	5	\$ 100.00	\$ 500.00
	Papel opalina grueso	Color blanco, 220 grs, tamaño carta	paquete c/100	8	\$ 130.00	\$ 1,040.00
	Papel opalina grueso	Color marfil, 220 grs, tamaño carta	paquete c/100	4	\$ 150.00	\$ 600.00
	Pastas para engargolar	Plastificadas, color negro, tamaño oficina	paquete c/25 juegos	3	\$ 210.00	\$ 630.00
	Pastas para engargolar	Plastificadas, transparentes, tamaño oficina	paquete c/25 juegos	3	\$ 210.00	\$ 630.00
	Perforadora manual	3 perforaciones, metálica, uso rudo	Pieza	2	\$ 505.00	\$ 1,010.00
	Pizarrón blanco	90 * 120 cm	Pieza	1	\$ 784.80	\$ 784.80
	Pluma de gel	Tinta gel líquida, color azul, punta metálica de .7 mm	Caja c/12 piezas	10	\$ 246.00	\$ 2,460.00
ÚNICA	Protector de hoja	Transparente, tres orificios, tamaño carta	Caja c/100 piezas	12	\$ 56.00	\$ 672.00
	Puntillas para lapicero	.7 mm	c/12 piezas	15	\$ 62.40	\$ 936.00
	Puntillas para lapicero	.5 mm	c/12 piezas	20	\$ 62.40	\$ 1,248.00
	Quita grapas	Metálico, mango de plástico	Pieza	12	\$ 13.60	\$ 163.20
	Separadores/banderitas	Adheribles	Block de 50 hojas	200	\$ 29.00	\$ 5,800.00
	Separadores plásticos	Con pestaña e índice, para carpetas registradores, 5 perforaciones reforzadas	Juego	10	\$ 17.00	\$ 170.00
	Sobre bolsa con solapa engomada	Color amarillo, tamaño oficina	Caja c/100 piezas	8	\$ 285.00	\$ 2,280.00
	Sobre bolsa con solapa engomada	Color amarillo, tamaño legal	Caja c/50 piezas	12	\$ 235.00	\$ 2,820.00
	Sujeta documentos	25 mm	Caja c/12 piezas	50	\$ 17.40	\$ 870.00
	Sujeta documentos	32 mm	Caja c/12 piezas	40	\$ 27.00	\$ 1,080.00

GRUPO



EL ALMACEN PAPELERIA, S.A. DE C.V.

AV. OCAMPO No. 1415
TELS. (614) 415-1011 Y 415-5990
FAX (614) 180-1184
C.P. 31000, CHIHUAHUA, CHIH.
Email: papeleria@elalmacen.com.mx
www.elalmacen.com.mx

GRUPO ÚNICA	Sujeta documentos	50 mm	Caja c/12 piezas	8	\$ 64.20	\$ 513.60
	Tabla fibrocel con broche	Tamaño carta, sujeta documentos en la parte superior	Pieza	10	\$ 28.80	\$ 288.00
	Tijera de acero inoxidable	21 cm, mango de gel	Pieza	40	\$ 59.00	\$ 2,360.00
	Sacapuntas escolar	plástico, navaja de acero, con deposito	pieza	20	\$ 5.80	\$ 116.00
	Sumadora eléctrica	Pantalla e impresión de 12 dígitos, impresión con tinta de 2 colores (rojo/negro), rollo de papel de 57 mm	Pieza	4	\$ 1,144.00	\$ 4,576.00
SUBTOTAL						\$262,377.60
I.V.A.						\$ 41,980.42
TOTAL						\$304,358.02

CANTIDAD CON LETRA: Son: Trescientos cuatro mil trescientos cincuenta y ocho pesos-02/100 M.N.

- El importe es en moneda nacional y permanecerá vigente durante el plazo de ejecución del contrato respectivo.
- El pago se realizará de acuerdo a lo establecido en bases

ATENTAMENTE

EL ALMACEN PAPELERIA, S.A. DE C.V.
NOMBRE DEL LICITANTE

OSCAR BORUNDA MÁRQUEZ
NOMBRE Y FIRMA DEL REPRESENTANTE

Nota: El presente escrito deberá presentarse preferentemente en hoja membretada del licitante y deberá ajustarse de acuerdo a cada una de las partidas en que participe.

C.P. RAFAEL VALENZUELA LICÓN.
DIRECTOR DE SERVICIOS ADMINISTRATIVOS
P R E S E N T E.-

Por medio del presente y atendiendo a sus indicaciones, hago solicitud para que se autorice la suficiencia presupuestal a las requisiciones que a continuación se describen, con el propósito de atender la petición del área correspondiente:

Importe	Concepto	Área solicitante
\$ 392,295.06 (trescientos noventa y dos mil doscientos noventa y cinco pesos 06/100 m.n)	Techo presupuestal para LP CEDH:16c.5.004/2023, relativa a la adquisición de material, útiles y equipos menores de oficina (papelería)	Dirección de Servicios Administrativos

Sin otro particular de momento.

Atentamente

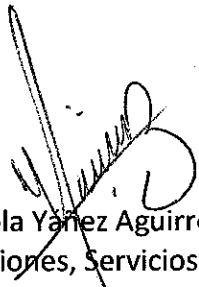
Licda. Karla Paola Yañez Aguirre
Jefa de Adquisiciones, Servicios y Mantenimiento

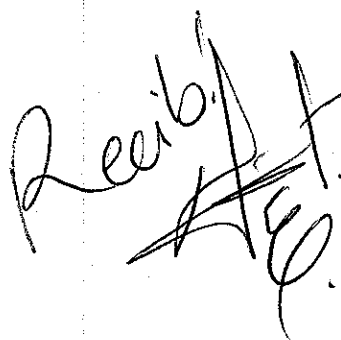
Recibido
A.E.

"2023, Centenario de la muerte del General Francisco Villa"
"2023, Cien años del Rotarismo en Chihuahua"



SP/CEDH:13c.072/2023

Chihuahua, Chih., a 08 de marzo del 2023

LICDA. KARLA PAOLA YAÑEZ AGUIRRE
JEFA DEL DEPARTAMENTO DE ADQUISICIONES
SERVICIOS Y MANTENIMIENTO
P R E S E N T E.-

En atención al oficio de Solicitud de Suficiencia Presupuestal No. SP:CEDH:16c.068/2023 del Departamento de Adquisiciones, Servicios y Mantenimiento, de fecha 08 de marzo del presente año, le informo que se autoriza Techo Presupuestal por un importe de \$392,295.06, que será cubierta con la siguiente partida, la cual a la fecha cuenta con un saldo de:

CONCEPTO			
Techo presupuestal para LP CEDH:16c.5.004/2023, relativa a la adquisición de material, útiles y equipos menores de oficina (papelería).			
FF/PROGRAMA	CAPITULO	PARTIDA	IMPORTE
521999-2E009C1 522099-2E009C1 521999-2E213C1 522099-2E213C1	2000	2111 – Materiales, útiles y equipos menores de oficina	\$485,682.17

Esta suficiencia presupuestal, valida que se cuenta con presupuesto disponible para pago en el ejercicio fiscal vigente.

ATENTAMENTE

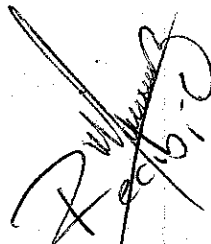

C.P. RAFAEL VALENZUELA LICÓN
DIRECTOR DE SERVICIOS ADMINISTRATIVOS

Recibido

"2023, Centenario de la muerte del General Francisco Villa"
"2023, Cien años del Rotarismo en Chihuahua"

Av. Zarco 2427, colonia Zarco • Teléfono: (614) 201 29 90

• Teléfono: 800 201 1758

www.cedhchihuahua.org.mx