



# COMISIÓN ESTATAL DE LOS DERECHOS HUMANOS

## ESTADO DE CHIHUAHUA

Póliza: C02675 Del 30/12/2024

Concepto: RBO. ENERGIA ELECTRICA OFICINA CHIHUAHUA ZARZO 2427 25NOV-24DIC2024. GP Directo 3619 CFE SUMINISTRADOR DE SERVICIOS BASICOS, Pago: 896

Usr: DianaTrevizo

Rep: rptPoliza

Fecha y hora de Impresión | 13/ene./2025 08:44 a. m.  
Página | 1

Beneficiario: **CFE SUMINISTRADOR DE SERVICIOS BASICOS**

**Folio / Cheque : SPEI  
002814**

No	Cuenta	Descripción de la cuenta	Cargo	Abono	Concepto del movimiento
0001	8240-219199-C0101C-18-3111-1	Energía eléctrica G. Corriente	\$15,897.18		FF:219199, GC
0002	8240-219199-C0101C-18-3111-1	Energía eléctrica G. Corriente	\$73.82		FF:219199, GC
0003	8220-219199-C0101C-18-3111-1	Energía eléctrica G. Corriente		\$15,897.18	FF:219199, GC
0004	8220-219199-C0101C-18-3111-1	Energía eléctrica G. Corriente		\$73.82	FF:219199, GC
0005	8250-219199-C0101C-18-3111-1	Energía eléctrica G. Corriente	\$15,897.18		FF:219199, GD Folio: 3619, Factura: AC46829739
0006	8250-219199-C0101C-18-3111-1	Energía eléctrica G. Corriente	\$73.82		FF:219199, GD Folio: 3619, Factura: AC46829739
0007	8240-219199-C0101C-18-3111-1	Energía eléctrica G. Corriente		\$15,897.18	FF:219199, GD Folio: 3619, Factura: AC46829739
0008	8240-219199-C0101C-18-3111-1	Energía eléctrica G. Corriente		\$73.82	FF:219199, GD Folio: 3619, Factura: AC46829739
0009	5131-3111	Energía eléctrica	\$15,971.00		FF:219199, GD Folio: 3619, Factura: AC46829739
0010	2112-1-000036	CFE SUMINISTRADOR DE		\$15,971.00	FF:219199, GD Folio: 3619, Factura: AC46829739
0011	8260-219199-C0101C-18-3111-1	Energía eléctrica G. Corriente	\$15,897.18		FF:219199, GE
0012	8260-219199-C0101C-18-3111-1	Energía eléctrica G. Corriente	\$73.82		FF:219199, GE
0013	8250-219199-C0101C-18-3111-1	Energía eléctrica G. Corriente		\$15,897.18	FF:219199, GE
0014	8250-219199-C0101C-18-3111-1	Energía eléctrica G. Corriente		\$73.82	FF:219199, GE
0015	8270-219199-C0101C-18-3111-1	Energía eléctrica G. Corriente	\$15,897.18		FF:219199, GP Directo 3619 CFE SUMINISTRADOR DE SERVICIOS BASICOS, Pago: 896
0016	8270-219199-C0101C-18-3111-1	Energía eléctrica G. Corriente	\$73.82		FF:219199, GP Directo 3619 CFE SUMINISTRADOR DE SERVICIOS BASICOS, Pago: 896
0017	8260-219199-C0101C-18-3111-1	Energía eléctrica G. Corriente		\$15,897.18	FF:219199, GP Directo 3619 CFE SUMINISTRADOR DE SERVICIOS BASICOS, Pago: 896
0018	8260-219199-C0101C-18-3111-1	Energía eléctrica G. Corriente		\$73.82	FF:219199, GP Directo 3619 CFE SUMINISTRADOR DE SERVICIOS BASICOS, Pago: 896
0019	2112-1-000036	CFE SUMINISTRADOR DE	\$15,971.00		FF:219199, GP Directo 3619 CFE SUMINISTRADOR DE SERVICIOS BASICOS, Pago: 896
0020	1112-01-0009	BANAMEX 70165902740 CHIH		\$15,971.00	FF:219199, GP Directo 3619 CFE SUMINISTRADOR DE SERVICIOS BASICOS, Pago: 896
<b>Sumas iguales =&gt;</b>			95,826.00	95,826.00	

**BancaNet**

RECIBO DE PAGO DE SERVICIOS

**citibanamex**

Pago / Depósito a: C.F.E

( REALIZADO POR INTERNET )

**DATOS DEL PAGO**

C.F.E

Cuenta Origen: 7016/5902740

Tipo de Servicio: Luz / Energia

C.F.E: 015801011024982501090000159714

Total de Pagos: 1

Importe del Pago / Depósito: 15,971.00

Total del Pago / Depósito: 15,971.00

Fecha de Pago : hrs. 30/12/24

No. de Autorización: 002814

- Cualquier información relativa al pago favor de referirse con

**Este recibo es sólo de carácter informativo para cualquier duda o aclaración.  
No tiene validez oficial como comprobante legal o fiscal.**

Todos los Derechos Reservados 1998 - 2005 Grupo Financiero Banamex S.A.  
Para cualquier duda o aclaración comuníquese con nosotros  
al Tel. 1226 8867 o 01 800 111 2020



Comisión Federal de Electricidad®

CFE Suministrador de Servicios Básicos  
Río Ródano No. 14, colonia Cuauhtémoc,  
Alcaldía Cuauhtémoc, Código Postal 06500,  
Ciudad de México. RFC: CSS160330CP7

**COM EST DE DERECHOS HUMANOS**

ZARCO 2427  
ESQ CON 24A  
ZARCO  
C.P.31020  
CHIHUAHUA, CHIH.

**NO. DE SERVICIO:**580101102498  
**RMU:**31020 10-11-30 CED -920927 001 CFE  
**CUENTA:**77DC01A017730120  
**TARIFA:**GDMTO **NO. MEDIDOR:**CJK758

**MULTIPLICADOR:**80  
**NO HILOS:**3

**CARGA CONECTADA kW:**60

**DEMANDA CONTRATADA kW:**60

**TOTAL A PAGAR:**

**\$15,971**

(QUINCE MIL NOVECIENTOS SETENTA Y UN PESOS M.N.)

**PERIODO FACTURADO:**25 NOV 24-24 DIC 24

**FECHA LÍMITE DE PAGO:**09 ENE 25

**CORTE A PARTIR:**10 ENE 25

Concepto	No. medidor	Lectura actual		Lectura anterior		Diferencia	Totales
		Medida <input checked="" type="checkbox"/> Estimada <input type="checkbox"/>		Medida <input checked="" type="checkbox"/> Estimada <input type="checkbox"/>			
kWh	CJK758		1,621		1,550	71	71
kW	CJK758		1		0	1	1
kVArh	CJK758		67		65	2	2

Mes	Días de mes	Consumo prom. diario	Energía kWh	Precios \$/kWh
-----	-------------	----------------------	-------------	----------------

Mes	Factor de proporción	Demanda máxima \$/kW	Precios \$/kW	Importe (MXN)	Factor de potencia
					99.96

Concepto	Costos de la energía en el Mercado Eléctrico Mayorista				Desglose del importe a pagar	
	\$	\$/kW	\$/kWh	Importe (MXN)	Concepto	Importe (MXN)
Suministro	608.56	0.00	0.00	608.56	Cargo Fijo(3)	608.56
Distribución	0.00	1,069.66	0.00	1,069.66	Energía	13,171.64
Transmisión	0.00	0.00	1,004.79	1,004.79	2% Baja Tension(3)	275.60
CENACE	0.00	0.00	36.92	36.92	Bonificacion Factor de Potencia(3)	-351.39
Energía	0.00	0.00	6,340.45	6,340.45	Subtotal	13,704.41
Capacidad	0.00	4,684.61	0.00	4,684.61	IVA 16%	2,192.71
SCnMEM(1)	0.00	0.00	35.21	35.21	Facturacion del Periodo	15,897.12
					Derecho de Alumbrado Publico(2)	73.82
					Adeudo Anterior	15,102.52
					Su Pago	-15,102.00
<b>TOTAL</b>	<b>608.56</b>	<b>5,754.26</b>	<b>7,417.37</b>	<b>13,780.20</b>	<b>Total</b>	<b>15,971.46</b>

Fecha, hora y lugar de impresion 27/12/2024 14:01:51 hrs Calle Ojinaga y 36 Colonia Obrera Chihuahua Chihuahua Mexico CP 31350

(1) SCnMEM: Costos relacionados con los servicios del Mercado. (2) DAP: Derecho al Alumbrado Público. (3) Cargos o créditos: Diversos conceptos que se pueden incluir en el aviso recibo relacionados con el suministro.



31020 10-11-30 CED -920927 001 CFE  
01 580101102498 250109 000015971 4



77DC01A017730120Repartir

CFE-contigo



**\$15,971**

(QUINCE MIL NOVECIENTOS SETENTA Y UN PESOS M.N.)

# CONSUMO HISTÓRICO

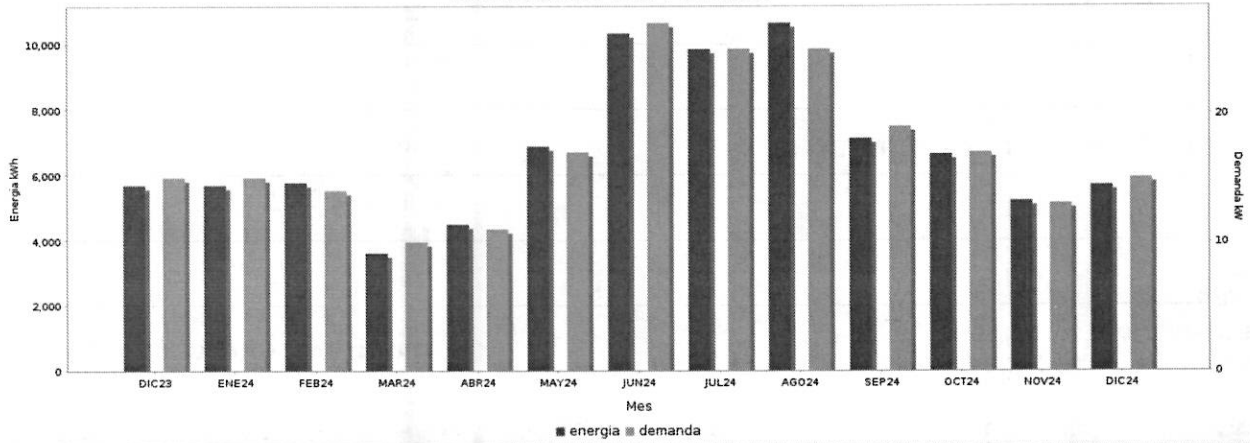

Período	Demanda kW	Consumo total kWh	Factor potencia %	Factor carga %	Precio medio (MXN)
DIC 23	15	5,680	99.96	22.67	2.3634
ENE 24	15	5,680	99.99	17.53	2.3713
FEB 24	14	5,760	99.99	17.44	2.4175
MAR 24	10	3,600	99.99	25.51	2.4392
ABR 24	11	4,480	99.98	21.51	2.4215
MAY 24	17	6,880	99.97	21.85	2.3912
JUN 24	27	10,320	99.95	24.71	2.3343
JUL 24	25	9,840	99.95	24.85	2.3657
AGO 24	25	10,640	99.82	24.88	2.4015
SEP 24	19	7,120	99.84	24.95	2.4523
OCT 24	17	6,640	99.54	22.49	2.4329
NOV 24	13	5,200	99.81	23.30	2.4915
DIC 24	15	5,680	99.96	19.43	2.4127



**Datos Fiscales del Receptor Cadena Original Este documento es una representación impresa de un CFDI PPD**  
 RFC: CED920927MFS Razon Social: COMISION ESTATAL DE LOS DERECHOS HUMANOS Régimen Fiscal: Personas Morales con Fines no Lucrativos Uso CFDI: Gastos en general CP: 31020 AC Folio: 000046829739 Folio Fis  
 cat: 416E7B4B-0460-4B4C-9191-87891F2F96FD N: Certificado del SAT: 0000100000700926429 No. certificado del CFD: Fecha y hora de certificación: 2024-12-27T10:06:29 Unidad de medida: kWh  
 [11:1]16E7B4B-0460-4B4C-9191-87891F2F96FD[2024-12-27T10:06:29]r/cvwb3MNeuabT6KMcR3VLfKytNsZ5HRzh9V7kaZb9QeJv955paFuGAcDzEg4YO7E4k3MjR8WPEhy9bFG/aAP9oAKYUOVSmMb/3M/UoNos  
 WScAqgr4vOrpCGibEqw/IOEF2uwCwWEWucVgGnooQ3BQTCe8PcslkaAZh7/HKyxuyqRiOx2mmz/cXOsnN3KPMqf3mGBX7mqJESav7//Ab.UJ54hmG5eM3n9kU2JavQBP08laTpF+R0uLaRWkGDF4lw+zOw6Z0XH+s6xLUnn2hj17Fh  
 geLosGhRNEpDcODNkZHU323NE+fatJkkhJVFf/FLK7Q==[GhQyM7pXjptMwYwWuJv54R8WbNm6QRC41824H+HrA5k3l9PA91n1OYnH0trewHtXekRb2PZydpmdBf3eHMQCnBztw++cul+rSDrgonYlgWRgGo+3n7+M/KSP5p7TFR  
 qiBqxdZICXoDpLJfBnPoTB44H+Ow4XUkNIASdYUGZKx1ENrr+23qvDBVz7xso1Szy3rUJM7Eu7lBP46oxGsONHnqTurpdeB2qSjMwWfYyCiqUvOXlbAg8lRHJcE4tSaGQgrNlz5vXAC+UZteS8rGGAZulLEKbaJ9hw+HhQvOm  
 Sllkxgc9XGLlHxot2Hdm2zuAdTICQ==[0000100000700926429]  
 kqVewq3MNeuabT6KMcR3VLfKytNsZ5HRzh9V7kaZb9QeJv955paFuGAcDzEg4YO7E4k3MjR8WPEhy9bFG/aAP9oAKYUOVSmMb/3M/UoNosWScAqgr4vOrpCGibEqw/IOEF2uwCwWEWucVgGnooQ3BQTCe8PcslkaAZh7/HKyx  
 ruyqRkOx2mmz/cXOsnN3KPMqf3mGBX7mqJESav7//Ab.UJ54hmG5eM3n9kU2JavQBP08laTpF+R0uLaRWkGDF4lw+zOw6Z0XH+s6xLUnn2hj17FhgeLosGhRNEpDcODNkZHU323NE+fatJkkhJVFf/FLK7Q==  
 GhQyM7pXjptMwYwWuJv54R8WbNm6QRC41824H+HrA5k3l9PA91n1OYnH0trewHtXekRb2PZydpmdBf3eHMQCnBztw++cul+rSDrgonYlgWRgGo+3n7+M/KSP5p7TFRqiBqxdZICXoDpLJfBnPoTB44H+Ow4XUkNIASdYUGZKx1ENrr+23qvDBVz7xso1Szy3rUJM7Eu7lBP46oxGsONHnqTurpdeB2qSjMwWfYyCiqUvOXlbAg8lRHJcE4tSaGQgrNlz5vXAC+UZteS8rGGAZulLEKbaJ9hw+HhQvOm

Instancias y recursos a disposición de los usuarios para atender quejas: **CFE** / **Suministrador de Servicios Básicos** / **PROFECO** / **CRE**  
**¡AVISO IMPORTANTE!**

- Corte a partir de 10 ENE 25.
  - El consumo responsable beneficia al medio ambiente. Utiliza lámparas de bajo consumo con tecnología LED.
- Nuestro compromiso es seguir conectados contigo.
- Quejas por falta de Servicio y/o aclaraciones de tu recibo llama al 071.

Conoce los servicios de los diferentes suministradores: <http://usuariocalificado.cre.aob.mx/UsuarioCalificado/ListadoSuministrador>

¡Tú eliges dónde pagar!

Banco del Bienestar, Bancomer, Inbursa, Santander, Banamex, Banjercito, Scotiabank, HSBC, CIBanco, Afirme, Multiva, Banco del Bajío, Banco Azteca, OXXO, Coppel.

**Son más de 100,000 establecimientos autorizados. Consulta el portal [cfe.mx](http://cfe.mx) en la sección medios de pago.**