



CEDH

COMISIÓN ESTATAL DE LOS
DERECHOS HUMANOS CHIHUAHUA

MANUAL DE IDENTIDAD GRÁFICA

Introducción _____	03	Cartel _____	25
Identidad Gráfica _____	04	Folleto _____	26
Logotipo _____	05	Digitales _____	27
Retícula de Trazo _____	06	Paleta de Colores _____	28
Uso Correcto del Logotipo _____	07	Diseño para Redes Sociales _____	29
Uso Incorrecto del Logotipo _____	08	Imágenes Promocionales de eventos _____	31
Colores del Logotipo _____	09	Señalización y Ambientación _____	32
Colores Institucionales _____	10	Señalización Interior y Exterior _____	33
Tipografías Institucionales _____	11	Ambientación _____	34
Uso de Tipografías _____	12	Uniformes _____	36
Papelería Institucional _____	13	Camisa _____	37
Hoja Membretada y tarjetas _____	14	Playera Tipo Polo _____	38
Folder _____	15	Playera _____	39
Sobres _____	16	Chamarra _____	40
Credencial y Gafete _____	17	Promocionales _____	41
Reconocimientos _____	18	Libreta _____	42
Firma _____	19	Usb _____	43
Vehículos Oficiales _____	20	Pluma _____	44
Automóvil _____	21	Especiales para eventos _____	45
Camioneta _____	22	Taza _____	46
Camioneta Van _____	23	Termos _____	47
Impresos _____	24		

La Comisión Estatal de los Derechos Humanos Chihuahua pone a su disposición el presente Manual de Identidad Gráfica 2021.

Este documento es un instrumento normativo para el diseño y producción de los materiales de comunicación interna, externa o pública.

Contiene las características técnicas y las diferentes aplicaciones de los elementos que conforman la imagen institucional.



CEDH

COMISIÓN ESTATAL DE LOS
DERECHOS HUMANOS CHIHUAHUA

CEDH

COMISIÓN ESTATAL DE LOS
DERECHOS HUMANOS CHIHUAHUA

CEDH

COMISIÓN ESTATAL DE LOS
DERECHOS HUMANOS CHIHUAHUA

CEDH

COMISIÓN ESTATAL DE LOS
DERECHOS HUMANOS CHIHUAHUA

CEDH

COMISIÓN ESTATAL DE LOS
DERECHOS HUMANOS CHIHUAHUA

CEDH

COMISIÓN ESTATAL DE LOS
DERECHOS HUMANOS CHIHUAHUA

CEDH

COMISIÓN ESTATAL DE LOS
DERECHOS HUMANOS CHIHUAHUA

IDENTIDAD GRÁFICA



- Los elementos simbólicos identifican a la institución
- Neutral e incluyente
- Aspecto profesional y moderno
- Trazo y diseño gráfico pulcro y actual

Interpretación simbólica de los elementos del nuevo logotipo:

- ***Paloma de la paz:*** Representa la paz y la reconciliación universal. Tradicionalmente la paloma de la paz porta una rama de olivo en el pico y es de color blanco.
- ***Ramas de olivo:*** Símbolo de paz que la humanidad utiliza desde hace mucho tiempo. Era uno de los atributos de la diosa griega de la paz, Irene, y simbolizaba la abundancia y la victoria sobre los malos espíritus. En las antiguas Grecia y Roma, se intercambiaban ramas de olivo como oferta de paz tras una batalla.
- ***Mapa estatal:*** Representa la identidad geográfica del estado de Chihuahua.
- ***CEDH:*** Las siglas de la Comisión Estatal de Derechos Humanos tiene una fácil identificación visual y posicionamiento entre la población.

Conserva del anterior:

- Contorno del mapa del estado de Chihuahua
- Ramas de olivo
- Nombre de la institución



■ RETÍCULA DE CONSTRUCCIÓN



■ ÁREA DE RESPETO

Utiliza la unidad “x” que es igual al tamaño de la letra C.
Los elementos deberán guardar las proporciones que se indican.
Siempre debe conservarse el espacio vital para no afectar la integridad de la marca.
El logotipo se aplica únicamente en posición vertical.



FORMA ORIGINAL



USO DEL LOGOTIPO EN B/N
SOBRE FONDO BLANCO



USO DEL LOGOTIPO POSITIVO
PARA FONDOS OSCUROS



USO DEL LOGOTIPO EN B/N
SOBRE FONDO NEGRO



USO SILUETA BLANCA PARA LA
LEGIBILIDAD DEL LOGOTIPO



USO DEL LOGOTIPO EN UNA TINTA
(NEGATIVO)



X CAMBIO DE ESTRUCTURA



X

CAMBIO DE PROPORCIÓN



X CAMBIO DE ORIENTACIÓN



X TAMAÑO ILEGIBLE



X CAMBIO DE TIPOGRAFÍA O COLOR

Cualquier alteración al logotipo en sus colores, proporciones, tipografía y/o elementos representa una violación a las especificaciones mostradas en este manual.



PANTONE 187 C
#A91831
C: 22
M: 100
Y: 74
K: 18

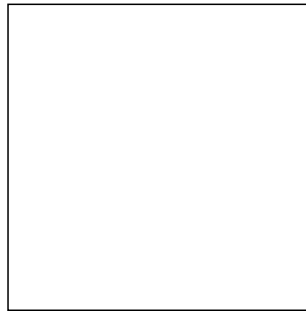

#FFFFFF
C: 0
M: 0
Y: 0
K: 0

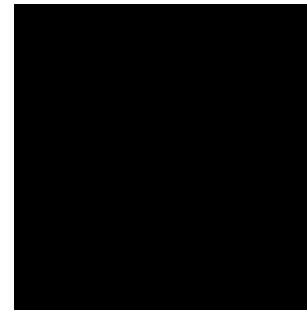

#000000
C: 30
M: 30
Y: 30
K: 100

COLORES
PRINCIPALES

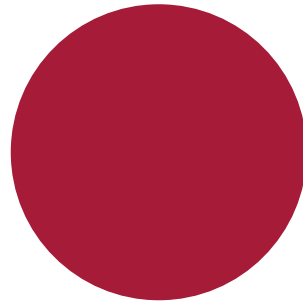

PANTONE 187 C
#A91831
C: 22
M: 100
Y: 74
K: 18

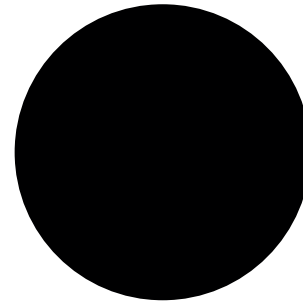

#000000
C: 30
M: 30
Y: 30
K: 100

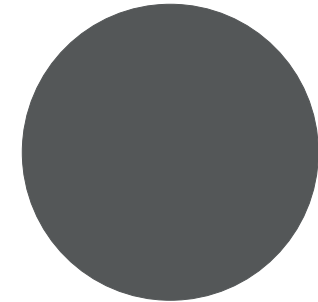

#5E5D5D
C: 58
M: 48
Y: 47
K: 38

COLORES
SECUNDARIOS

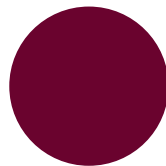

#71122D
C: 32
M: 100
Y: 58
K: 49

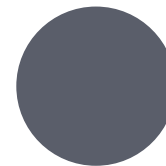

#62616D
C: 61
M: 52
Y: 39
K: 28

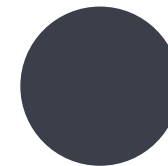

#43444D
C: 70
M: 60
Y: 47
K: 47

MONTSERRAT

FONT FAMILY

abcdefghijklmnopqrstuvwxyz

ABCDEFGHIJKLMNOPQRSTUVWXYZ 1234567890 %!&/

abcdefghijklmnopqrstuvwxyz

ABCDEFGHIJKLMNOPQRSTUVWXYZ 1234567890 %!&/

abcdefghijklmnopqrstuvwxyz

ABCDEFGHIJKLMNOPQRSTUVWXYZ 1234567890 %!&/

* TIPOGRAFÍA PARA DETALLES, USO LIMITADO

Jodie Garland

font

abcdefghijklmnopqrstuvwxyz

ABCDEFGHIJKLMNOPQRSTUVWXYZ 1234567890 %!&/

Para la comunicación tenemos dos familias de tipografías. La tipografía primaria es la Montserrat, en sus variantes. Esta tipografía será la que se utilizará en texto.

Como tipografía secundaria se usará Jodie Garland, únicamente para detalles, no apta para textos extensos.

CORRECTO

Lorem Ipsum Dolor Sit Amet ✓

Duis autem vel eum iriure dolor in hendrerit in vulputate velit esse molestie consequat, vel illum dolore eu feugiat nulla facilisis at vero eros et accumsan et iusto odio dignissim qui blandit praesent luptatum zzril.

INCORRECTO

Lorem Ipsum Dolor Sit Amet ✗

Duis autem vel eum iriure dolor in hendrerit in vulputate velit esse molestie consequat, vel illum dolore eu feugiat nulla facilisis at vero eros et accumsan et iusto odio dignissim qui blandit praesent luptatum zzril.

Lorem Ipsum Dolor Sit Amet ✓

Duis autem vel eum iriure dolor in hendrerit in vulputate velit esse molestie consequat, vel illum dolore eu feugiat nulla facilisis at vero eros et accumsan et iusto odio dignissim qui blandit praesent luptatum zzril.

Lorem Ipsum Dolor Sit Amet ✗

Duis autem vel eum iriure dolor in hendrerit in vulputate velit esse molestie consequat, vel illum dolore eu feugiat nulla facilisis at vero eros et accumsan et iusto odio dignissim qui blandit praesent luptatum zzril.



PAPELERÍA INSTITUCIONAL

HOJA MEMBRETADA



TARJETA DE PRESENTACIÓN



Nombre (s) MONTSERRAT REGULAR 10.8 PT

Apellido Apellido MONTSERRAT BOLD 7.2 PT

Puesto que Desempeña MONTSERRAT REGULAR 6.2 PT

- 9 X 5 CMS

www.cedhchihuahua.org.mx MONTSERRAT REGULAR 10PT



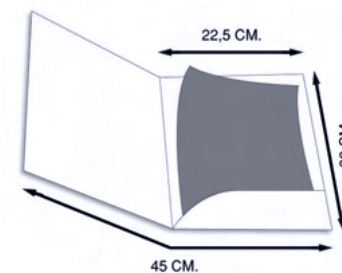

SOBRE BOLSA



SOBRE HORIZONTAL



OPCIONES UNA TINTA



OPCIONES UNA TINTA



CREDENCIAL

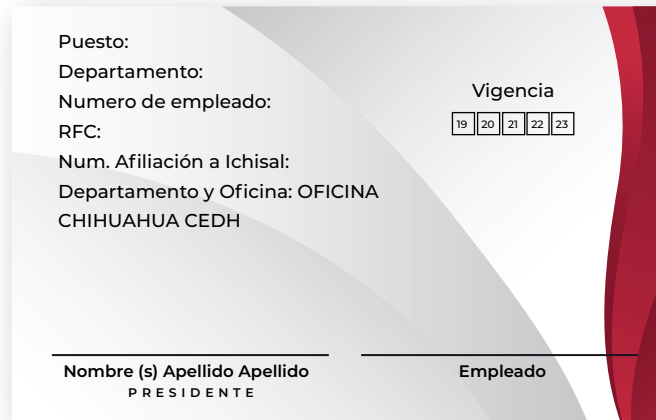

GAFETE

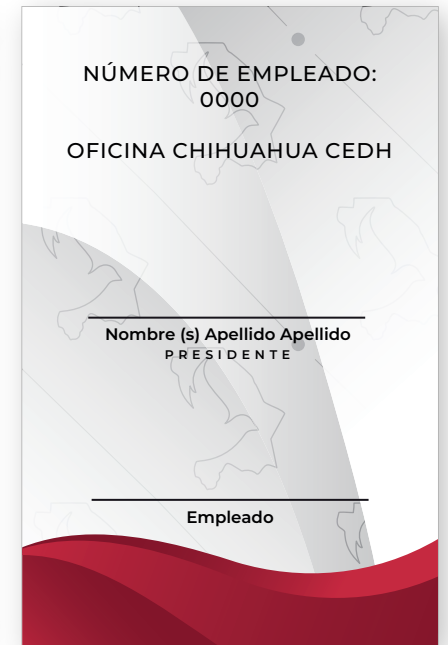

MONTSERRAT BOLD 9PT

MONTSERRAT MEDIUM 8PT

MONTSERRAT SEMIBOLD 8PT

- 5.5 X 8.5 CMS

RECONOCIMIENTOS Y DIPLOMAS



La Comisión Estatal de los Derechos Humanos
Otorga el presente

RECONOCIMIENTO

Por su participación en

Espacio para diseño y nombre del evento

A:

Nombre (s) Apellido Apellido

Nombre (s) Apellido Apellido
Presidente

Chihuahua, Chih., a 8 de febrero del 2021

● INTERINSTITUCIONAL

La Comisión Estatal de los Derechos Humanos
y otras instituciones
Otorgan el presente

RECONOCIMIENTO

Por su participación en

Espacio para diseño y nombre del evento

A:

Nombre (s) Apellido Apellido

Nombre (s) Apellido Apellido
Presidente CEDH

Nombre
Cargo y dependencia

Nombre
Cargo y dependencia

Nombre
Cargo y dependencia



Logotipo Logotipo Logotipo Logotipo

Chihuahua, Chih., a 8 de febrero del 2021

FIRMA DIGITAL



Nombre (s) Apellido Apellido
Puesto Desempeñado CEDH
614 000-0000 Ext. 000

www.cedhchihuahua.org.mx

#LaCEDHmásCercaDeTi



CEDH

COMISIÓN ESTATAL DE LOS
DERECHOS HUMANOS CHIHUAHUA

CEDH

COMISIÓN ESTATAL DE LOS
DERECHOS HUMANOS CHIHUAHUA

CEDH

COMISIÓN ESTATAL DE LOS
DERECHOS HUMANOS CHIHUAHUA

CEDH

COMISIÓN ESTATAL DE LOS
DERECHOS HUMANOS CHIHUAHUA

CEDH

COMISIÓN ESTATAL DE LOS
DERECHOS HUMANOS CHIHUAHUA

VEHÍCULOS OFICIALES

CEDH

COMISIÓN ESTATAL DE LOS
DERECHOS HUMANOS CHIHUAHUA

CEDH

COMISIÓN ESTATAL DE LOS
DERECHOS HUMANOS CHIHUAHUA

AUTOMÓVIL



CAMIONETA



CAMIONETA VAN

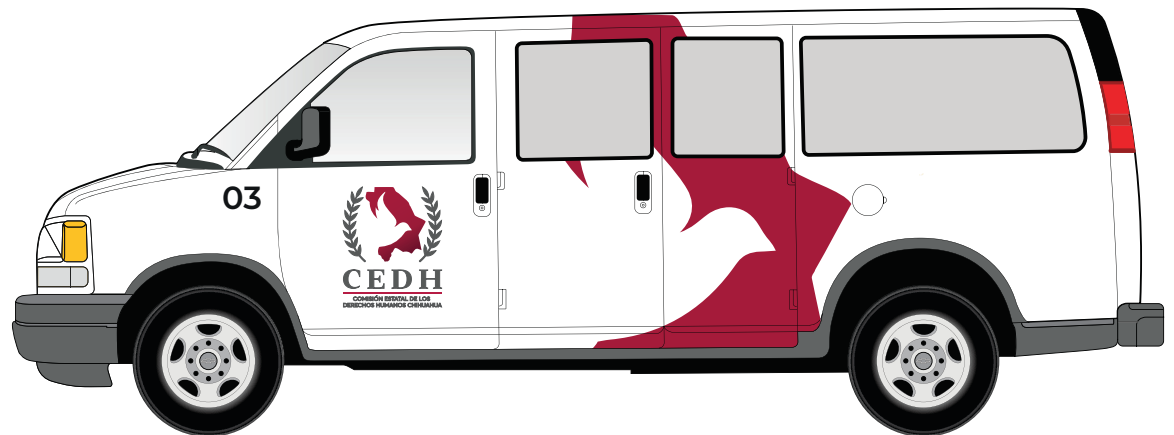
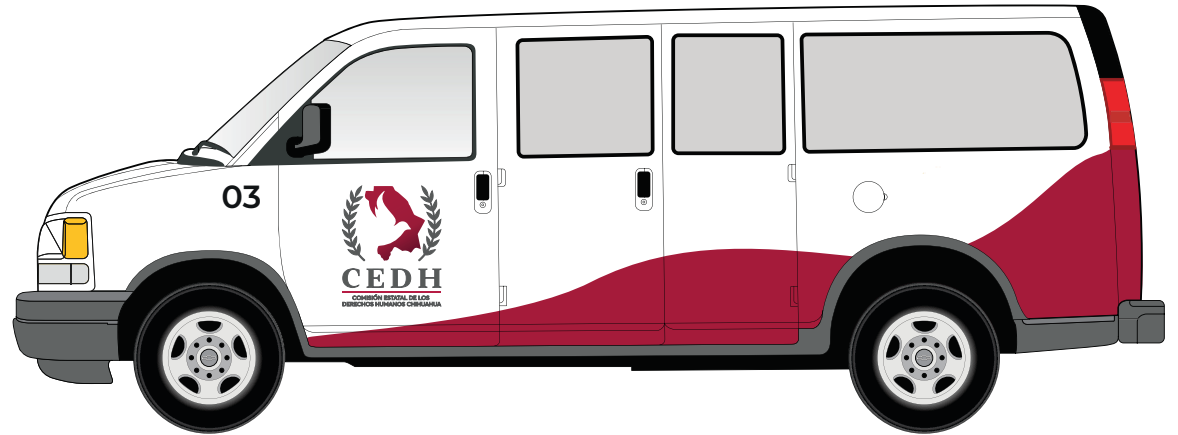



H
OS
UHUA



CEDH
COMISIÓN ESTATAL DE LOS
DERECHOS HUMANOS CHIHUAHUA



CEDH
COMISIÓN ESTATAL DE LOS
DERECHOS HUMANOS CHIHUAHUA



CEDH
COMISIÓN ESTATAL DE LOS
DERECHOS HUMANOS CHIHUAHUA



CEDH
COMISIÓN ESTATAL DE LOS
DERECHOS HUMANOS CHIHUAHUA



CED
COMISIÓN ESTATAL DE
DERECHOS HUMANOS CHI



H
OS
UHUA



CEDH
COMISIÓN ESTATAL DE LOS
DERECHOS HUMANOS CHIHUAHUA



CEDH
COMISIÓN ESTATAL DE LOS
DERECHOS HUMANOS CHIHUAHUA

IMPRESOS



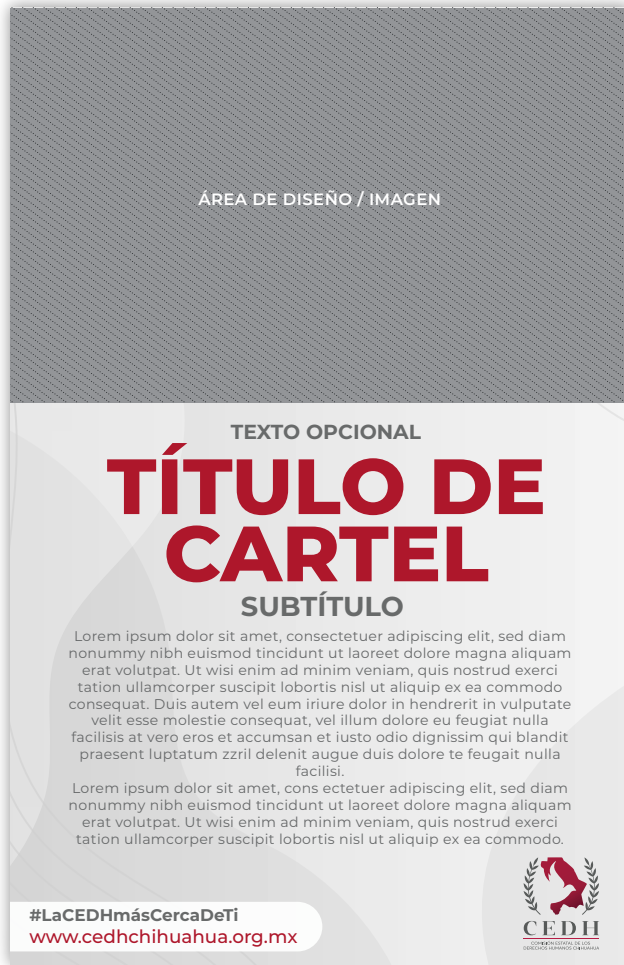

>Lorem ipsum dolor sit amet.

Consectetur adipiscing elit, sed diam nonummy.

Mibh euismod tincidunt ut laoreet.

Dolore magna aliquam erat volutpat.

Ut wisi enim ad minim veniam, quis nostrud.

Exerci tation ullamcorper suscipit lobortis nisl ut aliquip ex ea commodo consequat. Duis autem vel eum iriure dolor in hendrerit in vulputate velit esse molestie consequat, vel illum dolore eu feugiat nulla facilisis at vero eros et accumsan et justo odio dignissim qui blandit praesent luptatum zzril delenit augue duiis dolore te feugait nulla facilisi.

>Lorem ipsum dolor sit amet, consectetur adipiscing elit, sed diam nonummy nibh euismod tincidunt ut laoreet dolore magna aliquam erat volutpat. Ut wisi enim ad minim veniam, quis nostrud exerci tation ullamcorper suscipit lobortis



Av. Zarco 2427, colonia Zarco - Teléfono: (614) 201 29 90
- Teléfono: 800 201 1758
www.cedhchihuahua.org.mx

ÁREA DE DISEÑO / IMAGEN

TÍTULO DE FOLLETO

SUBTÍTULO

>Lorem ipsum dolor sit amet, consectetur adipiscing elit, sed diam nonummy nibh euismod tincidunt ut laoreet dolore magna aliquam erat volutpat. Ut wisi enim ad minim veniam, quis nostrud exerci tation ullamcorper suscipit lobortis nisl ut aliquip ex ea commodo consequat.

ÁREA DE DISEÑO / IMAGEN

ÁREA DE DISEÑO / IMAGEN

>Lorem ipsum dolor sit amet, consectetur adipiscing elit, sed diam nonummy nibh euismod tincidunt ut laoreet dolore magna aliquam erat volutpat. Ut wisi enim ad minim veniam, quis nostrud exerci tation ullamcorper suscipit lobortis nisl ut aliquip ex ea commodo consequat.

>Lorem ipsum dolor sit amet, consectetur adipiscing elit, sed diam nonummy nibh euismod tincidunt ut laoreet dolore magna aliquam erat volutpat. Ut wisi enim ad minim veniam, quis nostrud exerci tation ullamcorper suscipit lobortis nisl ut aliquip ex ea commodo consequat.

>Lorem ipsum dolor sit amet, consectetur adipiscing elit, sed diam nonummy nibh euismod tincidunt ut laoreet dolore magna aliquam erat volutpat. Ut wisi enim ad minim veniam, quis nostrud exerci tation ullamcorper suscipit lobortis nisl ut aliquip ex ea commodo consequat.

ÁREA DE DISEÑO / IMAGEN

ÁREA DE DISEÑO / IMAGEN

ÁREA DE DISEÑO / IMAGEN

>Lorem ipsum dolor sit amet, consectetur adipiscing elit, sed diam nonummy nibh euismod tincidunt ut laoreet dolore.

Lorem ipsum dolor sit amet, consectetur adipiscing elit, sed diam nonummy nibh euismod tincidunt ut laoreet dolore magna aliquam erat volutpat. Ut wisi enim ad minim veniam, quis nostrud exerci tation ullamcorper suscipit lobortis nisl ut aliquip ex ea commodo consequat.

>Lorem ipsum dolor sit amet, consectetur adipiscing elit, sed diam nonummy nibh euismod tincidunt ut laoreet dolore magna aliquam erat volutpat. Ut wisi enim ad minim veniam, quis nostrud exerci tation ullamcorper suscipit lobortis nisl ut aliquip ex ea commodo consequat.

>Lorem ipsum dolor sit amet, consectetur adipiscing elit, sed diam nonummy nibh euismod tincidunt ut laoreet dolore magna aliquam erat volutpat. Ut wisi enim ad minim veniam, quis nostrud exerci tation ullamcorper suscipit lobortis nisl ut aliquip ex ea commodo consequat.

>Lorem ipsum dolor sit amet, consectetur adipiscing elit, sed diam nonummy nibh euismod tincidunt ut laoreet dolore magna aliquam erat volutpat. Ut wisi enim ad minim veniam, quis nostrud exerci tation ullamcorper suscipit lobortis nisl ut aliquip ex ea commodo consequat.

LOREM IPSUM





DIGITALES

COLORES PRINCIPALES



COLORES SECUNDARIOS

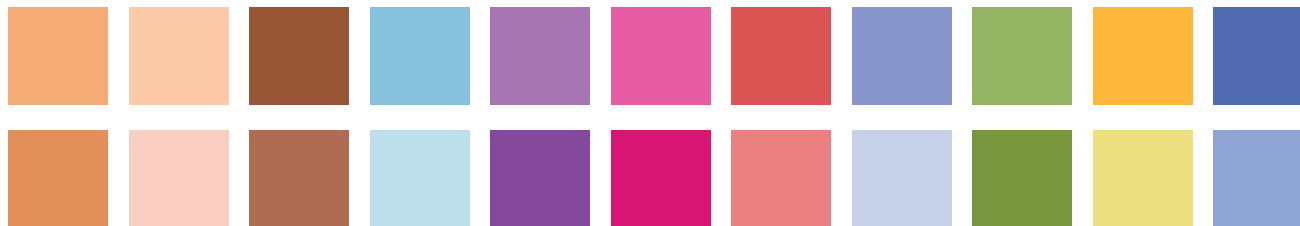

La gama de colores secundarios serán utilizados para fines ilustrativos en redes sociales y posters de eventos.

FORMATO CUADRADO

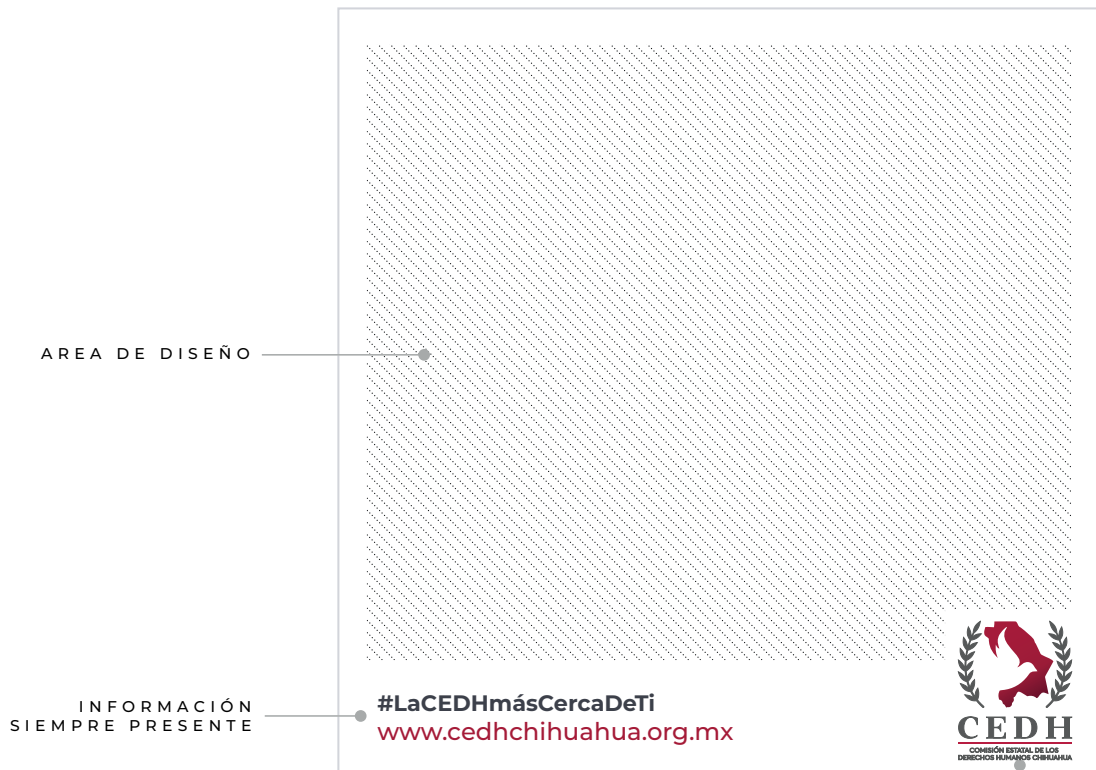

1200 X 1200 PX
FORMATO .PNG

LOGOTIPO

EJEMPLO

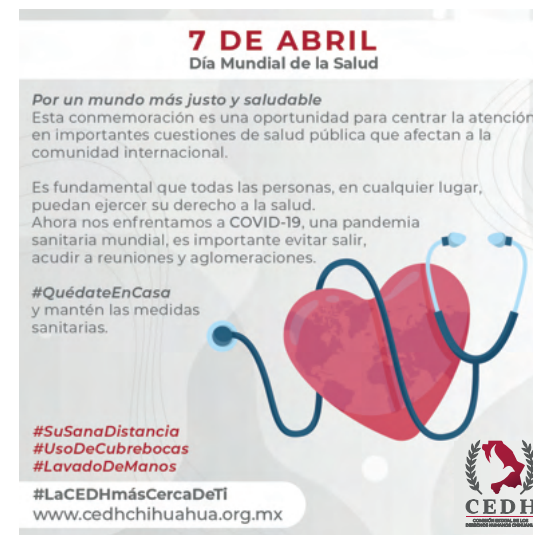

FORMATO HORIZONTAL



1500 X 1200 PX
FORMATO .PNG

FORMATO VERTICAL

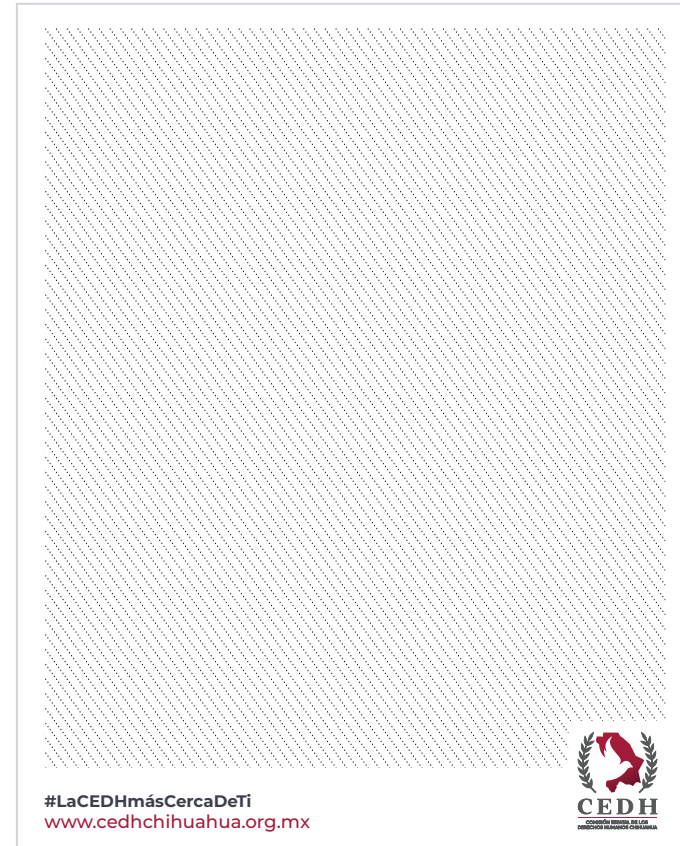

1200 X 1500 PX
FOMATO .PNG

EJEMPLOS



FORMATO HORIZONTAL



1500 X 1200 PX
FORMATO .PNG

FORMATO VERTICAL

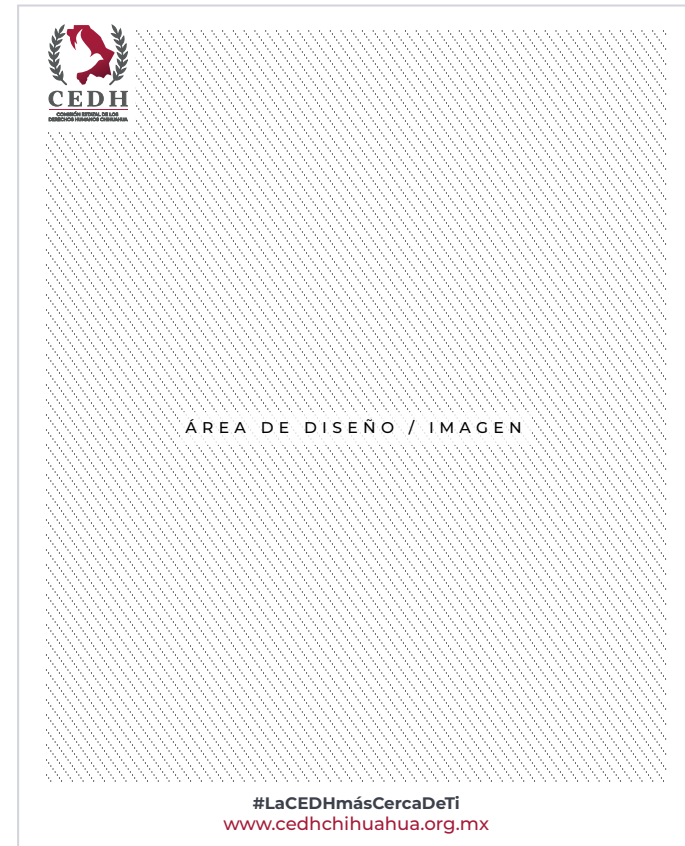

1200 X 1500 PX
FOMATO .PNG



SEÑALIZACIÓN Y AMBIENTACIÓN



MAMPARA



PENDÓN



FONDO PARA CONFERENCIA





UNIFORMES











PROMOCIONALES















CEDH

COMISIÓN ESTATAL DE LOS
DERECHOS HUMANOS CHIHUAHUA

