

PLANTA BAJA DE ACABADOS EN PISOS Y TECHOS
ESC. 1/100

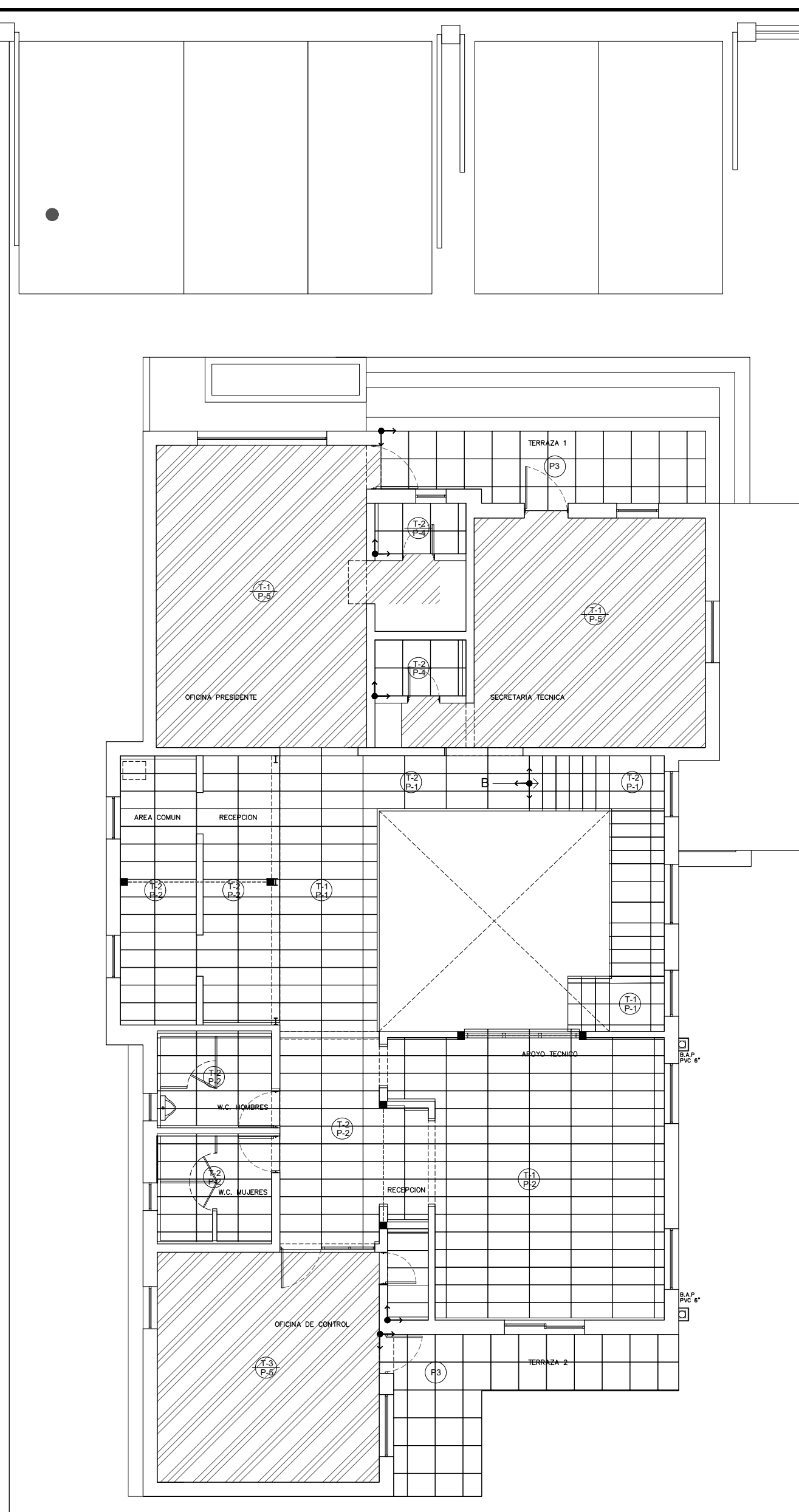

PLANTA ALTA DE ACABADOS EN PISOS Y TECHOS
ESC. 1/100

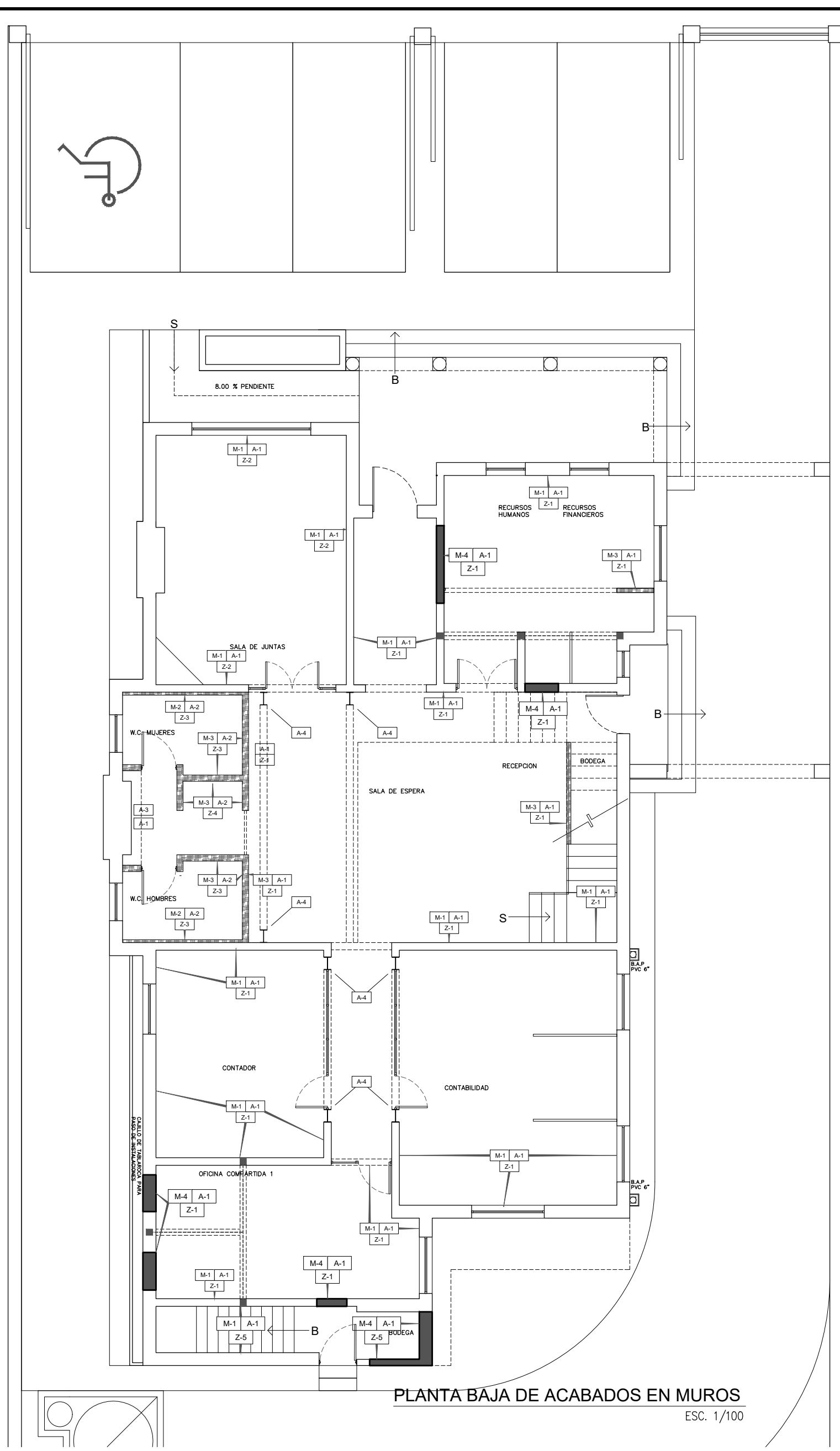

PLANTA BAJA DE ACABADOS EN MUROS
ESC. 1/100

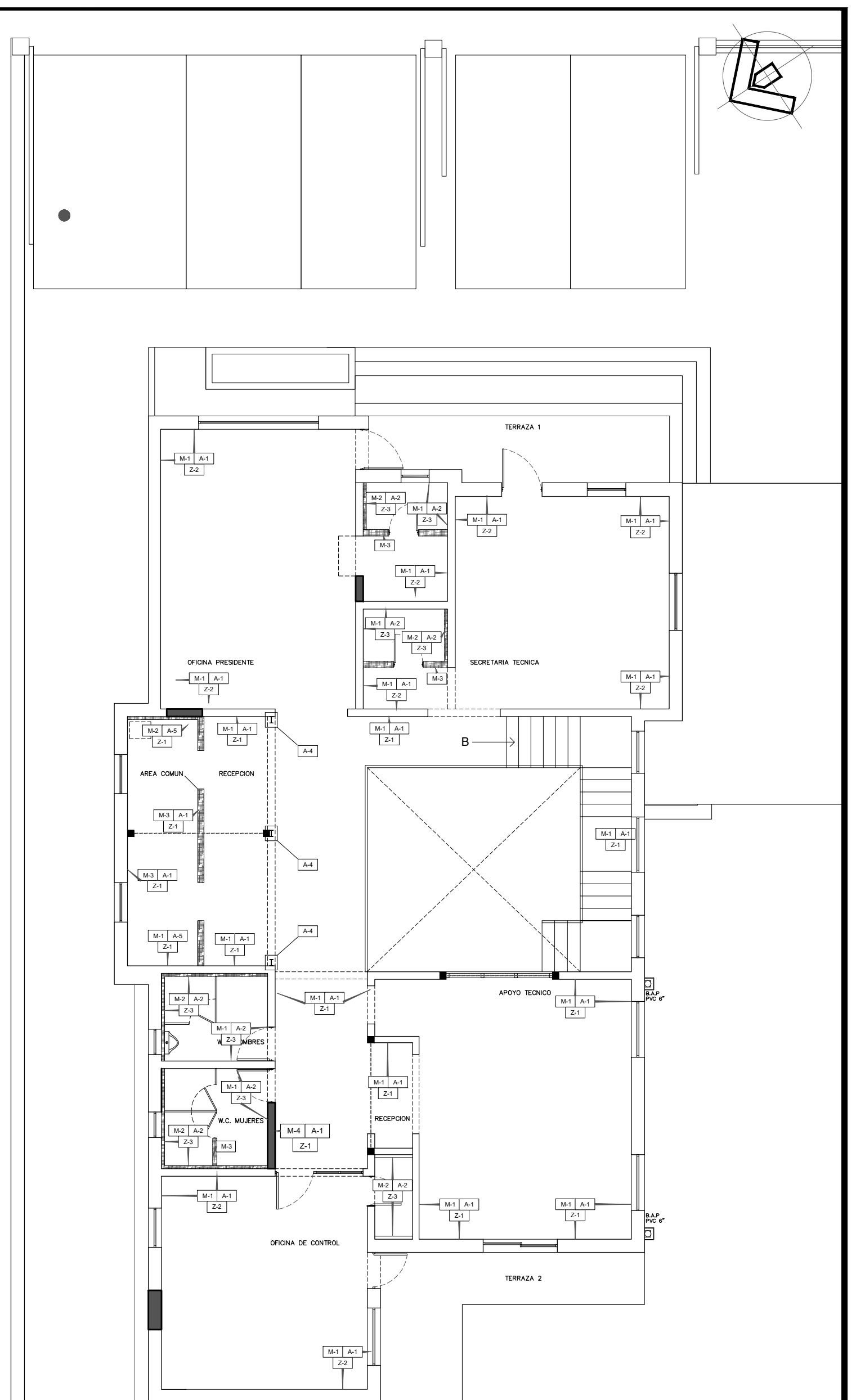

PLANTA ALTA DE ACABADOS EN MUROS
ESC. 1/100

ACABADOS EN TECHOS

- T1 Pintura vinílica mate marca Osel, color Misty Mica 8711W.
- T2 Plafón de tablaroca de 3/4", con pintura vinílica mate marca Osel, en color Discovery 8710W.
- T3 Plafón de tablaroca de 3/4", con pintura vinílica mate marca Osel, en color Discovery 8710W, colocado a 40cm de separación de los muros. Pintura vinílica mate marca Osel, color Misty Mica 8711W, en el techo detrás del plafón.

ACABADOS EN PISOS

- P1 Piso de cerámica Terraviva color greige, marca Inter ceramic de 45x90cm. No rectificado con junta de 6mm de espesor, relleno con boquilla con arena color gray marca Inter ceramic. Colocado sobre firme de concreto con acabado estriado de 3/4".
- P2 Piso de cerámica Terraviva color greige, marca Inter ceramic de 45x90cm. No rectificado con junta de 6mm de espesor, relleno con boquilla con arena color gray marca Inter ceramic. Colocado sobre panel de fibrocemento durock de 3/4" y triplay de 3/4" de abajo.
- P3 Piso de cerámica Sassi grafito, marca Inter ceramic de 60x60cm. No rectificado con junta de 6mm de espesor, relleno con boquilla con arena color gray marca Inter ceramic. Colocado sobre firme de concreto con acabado estriado de 3/4".
- P4 Piso de cerámica Acadia Winter White, marca Inter ceramic de 60x60cm. No rectificado con junta de 6mm de espesor, relleno con boquilla con arena color gray marca Inter ceramic. Colocado sobre panel de fibrocemento durock de 3/4" y triplay de 3/4" de abajo.
- P5 Piso ducelado de madera de tzalam de 3/4" de espesor por 3 3/4" de ancho, por los diversos largos necesarios. Machimbado y curado con aceite ecológico para madera de tráfico pesado. Colocado sobre triplay de 3/4".
- P6 Alfombra 489 Rock Stone, marca Avenue, proveedor DECORMEX. Colocada con un pegamento especial de 2mm de espesor.
- P7 Firme de concreto aparente para rampa de 15cm de espesor, f=200 kg/cm2, reforzado con mallacac 6x6 10-10, acabado semipulido y con estrias horizontales para evitar derrapamiento @10cm con 1cm de profundidad.
- P8 Firme de concreto aparente de 15cm de espesor, f=200 kg/cm2, reforzado con mallacac de 6x6 10-10, acabado semipulido.
- P9 Firme de concreto estampado de 15cm de espesor, f=200 kg/cm2, reforzado con mallacac de 6x6 10-10, acabado semipulido. Con molde Ashlar Nueva Inglaterra, baldosa 50x50cm, color endurecedor Travertino con desmoldante gris, marca SICONE.
- P10 Cantera
- P11 Pintura para tráfico osel plata, acabado mate, color 4308 blanco, marca Osel.

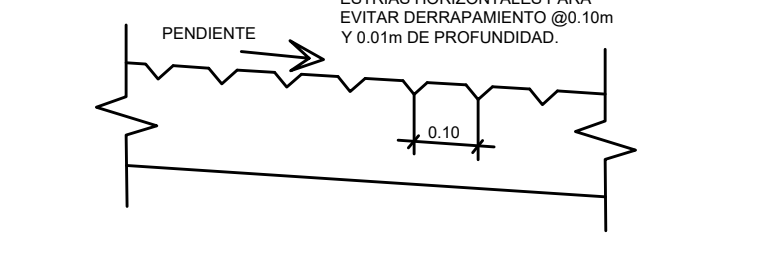

DETALLE DE RAMPA D-1 5/E

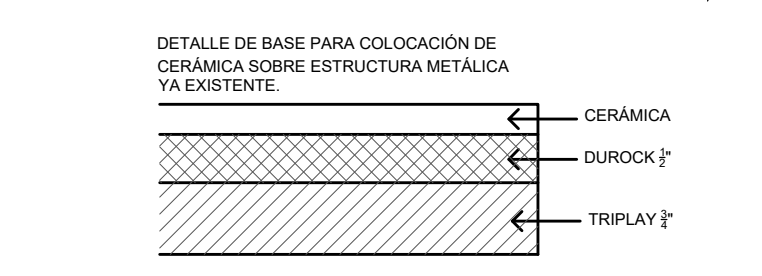

DETALLE DE PISO DE CERÁMICA D-2 5/E

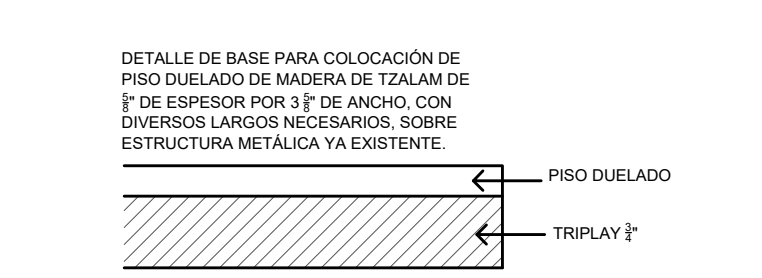

DETALLE DE PISO DUCELADO D-3 5/E

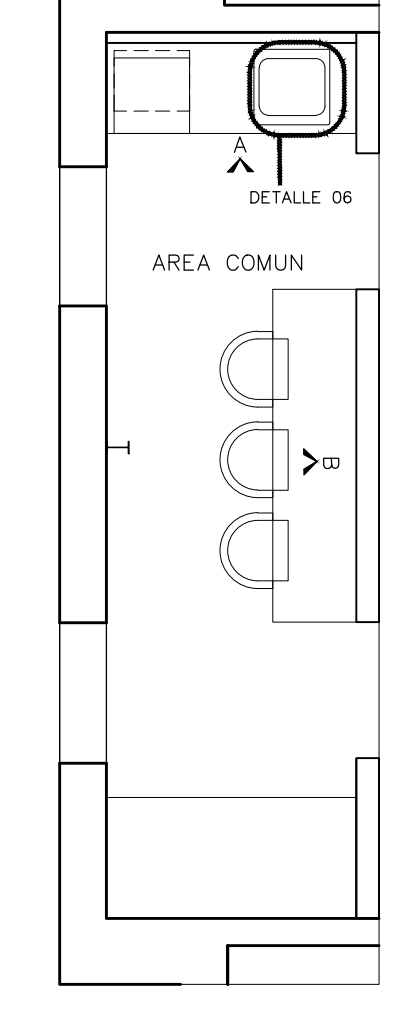

PLANTA DE REFERENCIA DE RECEPCIÓN PRINCIPAL ESC. 1/50

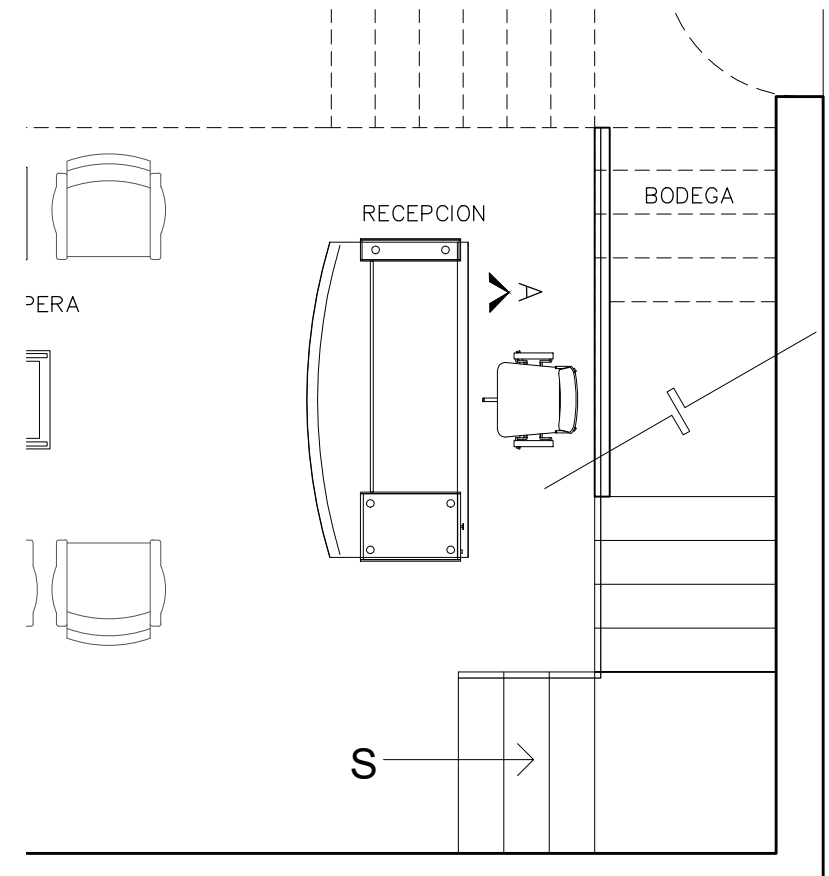

PLANTA DE REFERENCIA DE RECEPCIÓN PRINCIPAL ESC. 1/50

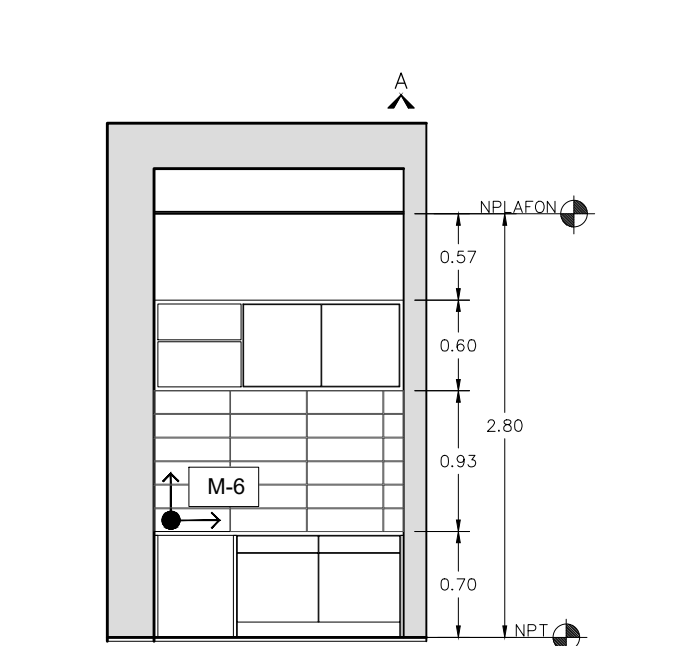

ALZADO DE DESPIECE EN ÁREA COMÚN / COMEDOR ESC. 1/50

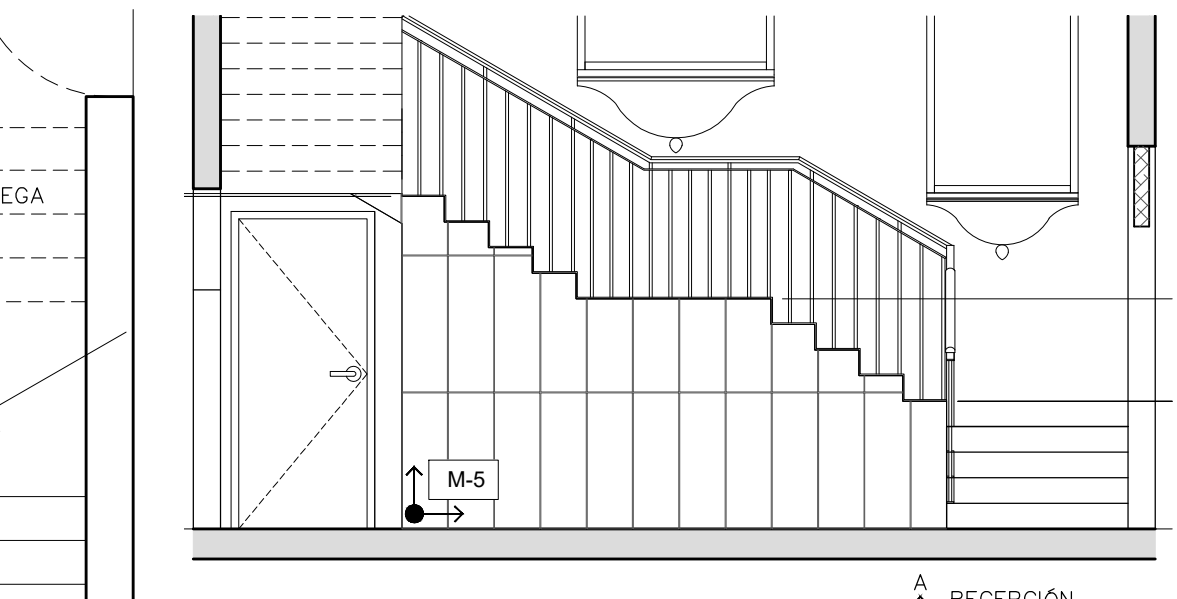

ALZADO / RECEPCIÓN PRINCIPAL ESC. 1/50

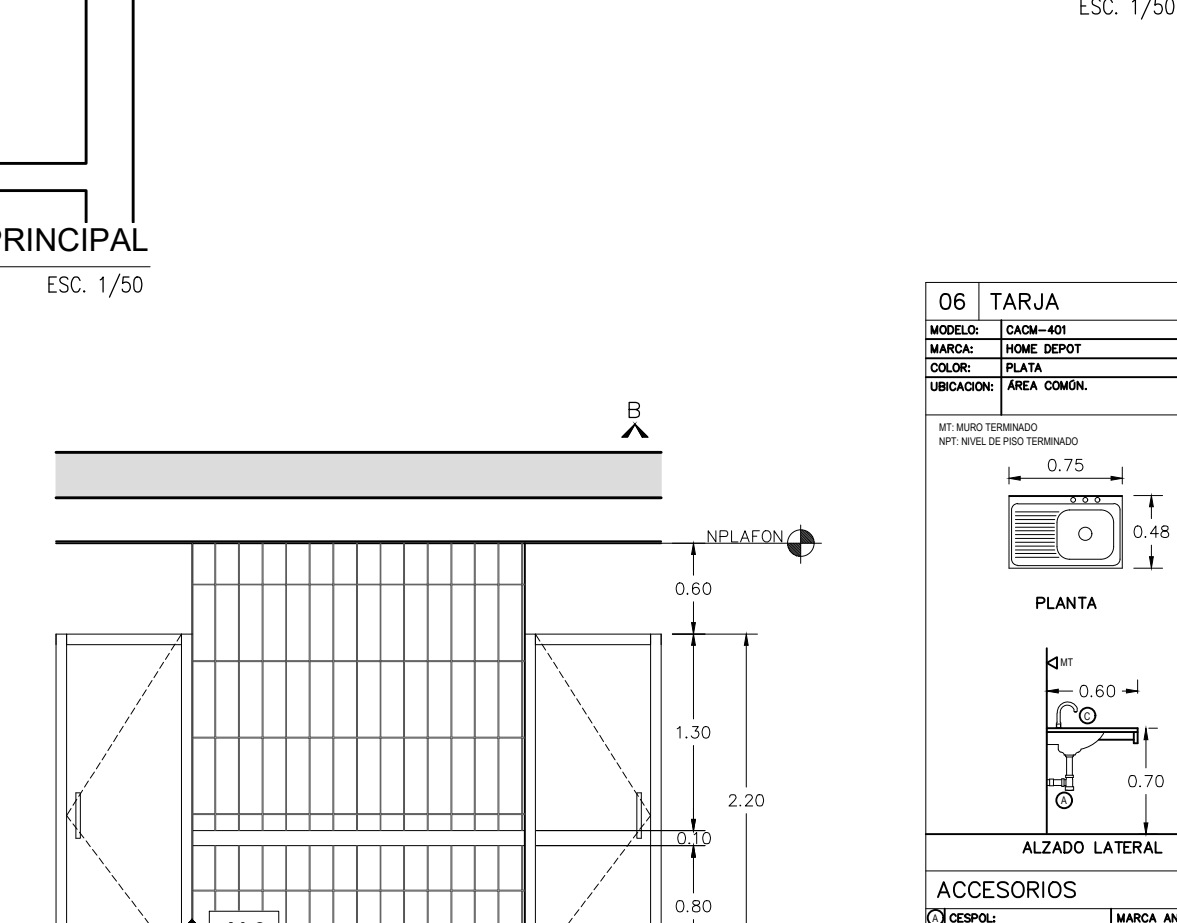

ALZADO / ÁREA COMÚN / COMEDOR ESC. 1/50

ACABADOS EN MUROS

- A1 Pintura vinílica mate marca Osel, en color Discovery 8710W.
- A2 Cerámica Montpellier Nero, marca Inter ceramic de 40x60cm. No rectificado con junta de 6mm de espesor, relleno con boquilla con arena color gray marca Inter ceramic. Colocado sobre muro.
- A3 Cantera existente.
- A4 Pintura anticorrosiva semi mate color negro marca Osel calidad plata.
- A5 Cerámica Positano Pearl, marca Inter ceramic de 30x90cm. No rectificado con junta de 6mm de espesor, relleno con boquilla con arena color gray marca Inter ceramic. Colocado sobre muro.
- A6 Cerámica Somerset Harvest Brown, marca Inter ceramic de 15x50cm. No rectificado con junta de 6mm de espesor, relleno con boquilla con arena color gray marca Inter ceramic. Colocado sobre muro.

ACABADOS EN ZOCLOS

- Z1 Madera de pino machimbado y curado con aceite ecológico para madera de tráfico pesado, con altura de 12cm y remate boleado.
- Z2 Madera de Tzalam de 3/4" x 3 3/4" de ancho, machimbado y curado con aceite ecológico para madera de tráfico pesado, con altura de 12cm y remate boleado.
- Z3 Piso de cerámica Montpellier Nero, marca Inter ceramic de 40x60cm. No rectificado con junta de 6mm de espesor, relleno con boquilla con arena color gray marca Inter ceramic; con remate de aluminio tipo L de 3/4". Colocado sobre muro.
- Z4 Piso de cerámica Acadia Winter White, marca Inter ceramic de 60x60cm. No rectificado con junta de 6mm de espesor, relleno con boquilla con arena color gray marca Inter ceramic; con remate de aluminio tipo L de 3/4". Colocado sobre muro.
- Z5 Zoclo existente

TIPO DE MURO

- M1 Muro existente de adobon o block de concreto
- M2 Sobremuro de tablaroca hoja blanca de 3/4" estructurado con poste de lamina galvanizada de 1 3/8" Cal. 26 @61 cms, incluye colchoneta aislante de 2" fibra de vidrio
- M3 Muro de tablaroca de dos caras de 3/4" estructurado con poste de lamina galvanizada de 3 3/8" Cal. 26 @61 cms, incluye colchoneta aislante de 2" fibra de vidrio
- M4 Muro de block de concreto de 20x20x40, asentado con cemento arena 1:4 (obra nueva), acabado en enjarje pulido

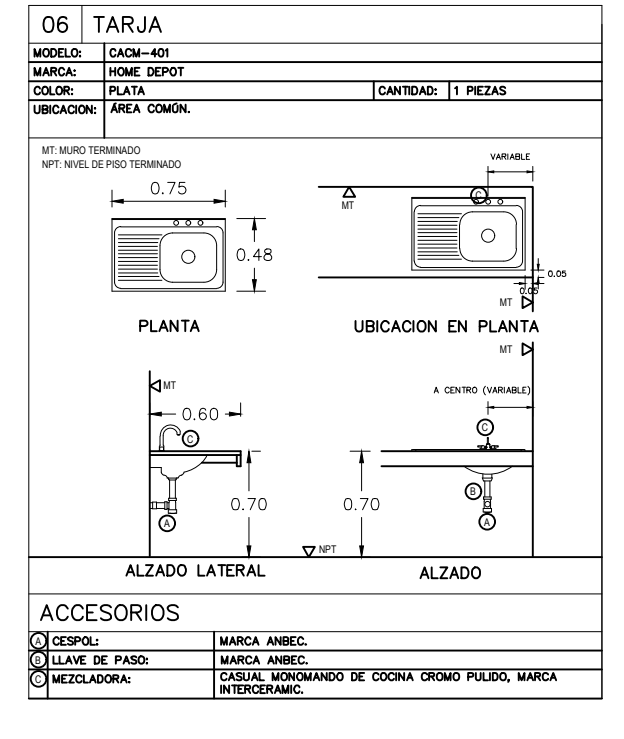
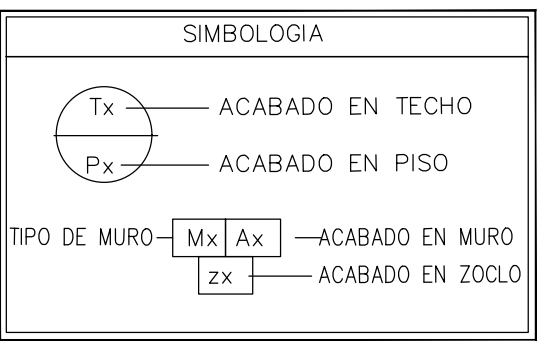

ACCESORIOS ESC. 1/50



COMISIÓN ESTATAL DE LOS DERECHOS HUMANOS C. H. I. H. U. A. H. U. A.

CONSULTOR INMOBILIARIO

LOCALIZACION DE LA CIUDAD

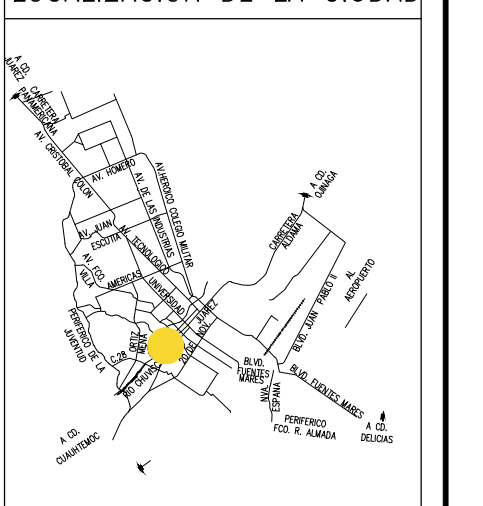

LOCALIZACION EN LA ZONA:

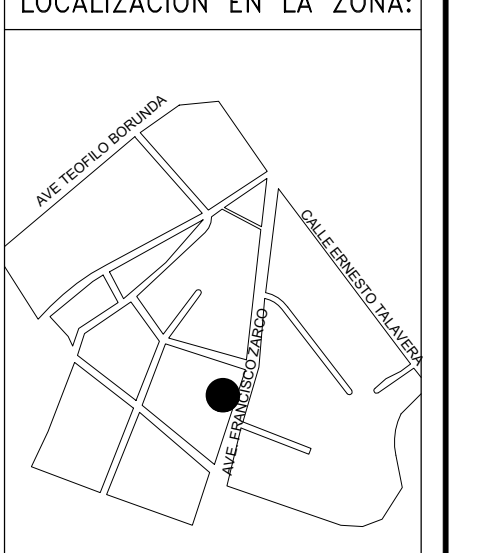

NOMBRE DEL PROYECTO:

OFICINAS CEDH

UBICACIÓN:
COMISIÓN ESTATAL DE LOS DERECHOS HUMANOS. AV. FRANCISCO ZARCO, JARDINES DEL SANTUARIO, CHIHUAHUA, CHIH.

SELLOS Y AUTORIZACIONES:

PROYECTO Y DIBUJO:

ARQ. ALEJANDRA TELLEZ
ARQ. MARLEN NEVAREZ

PERITO:

PLANO:
ACABADOS

ESCALA: INDICADA
AC
ACOTACION: METROS
01
FECHA: DICIEMBRE 2020