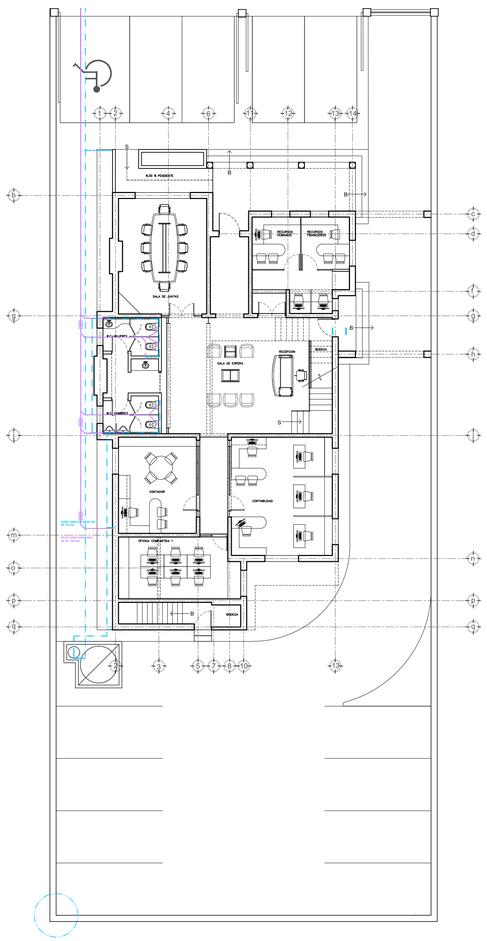

PLANTA BAJA

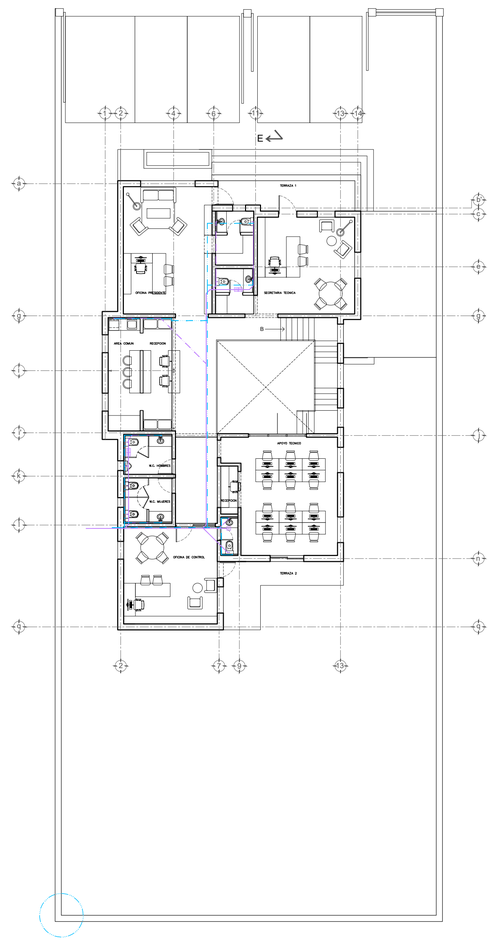

PLANTA ALTA

Simbología

	PROYECTO	EXISTENTE
REGISTRO	R	
LINEA DE PVC SANITARIO 4"		
LINEA DE PVC SANITARIO 2"		
LINEA DE TUBOPLUS DE 1"		
LINEA DE TUBOPLUS DE 3/4"		
LINEA DE TUBOPLUS DE 1/2"		

Cantidades principales de obra

CONCEPTO	CANTIDAD	UNIDAD
REGISTRO SECO	11	m.
LINEA DE PVC SANITARIO 4"	80	m.
LINEA DE PVC SANITARIO 2"	22	m.
LINEA DE TUBOPLUS DE 1"	4	m.
LINEA DE TUBOPLUS DE 3/4"	120	m.
LINEA DE TUBOPLUS DE 1/2"	24	m.
SANITARIO	10	pza.
LAVABO	7	pza.
MINGITORIO	3	pza.
FREGADERO	1	pza.
LLAVE DE JARDIN	3	pza.
CISTERNA DE 2500 LTS.	1	pza.
HIDRONEUMATICO DE 50 GAL BOMBA DE 1 HP MARCA ESPA.	1	pza.

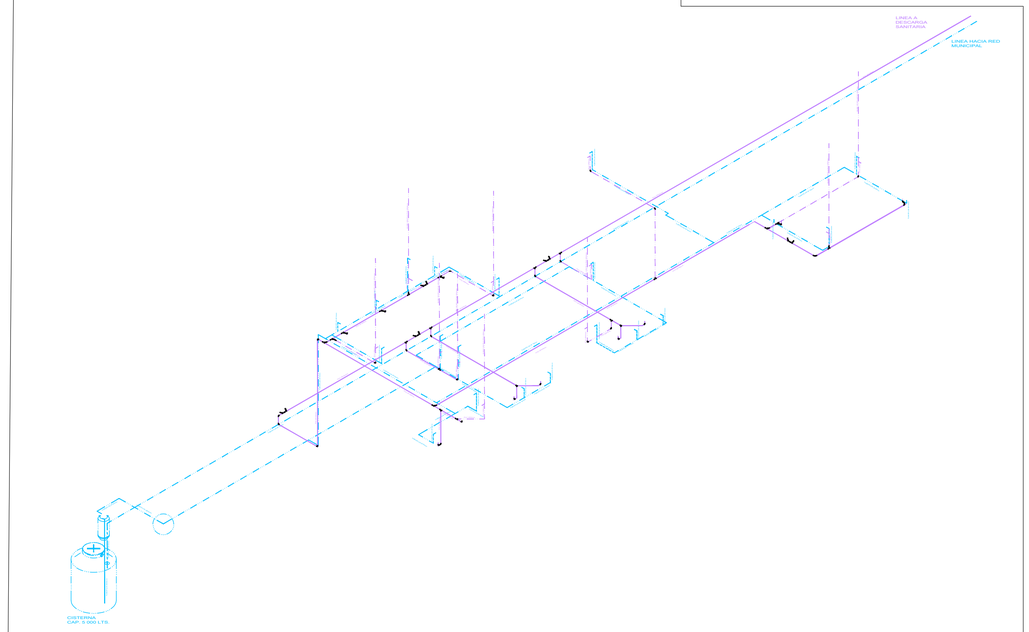

ESCALA 1:150

DETALLE CONSTRUCTIVO DE REGISTRO SANITARIO

Nota: No deberán pasar las líneas de agua potable y gas por dentro del registro doble Y, deberán instalarse en cada extremo de la zanja.

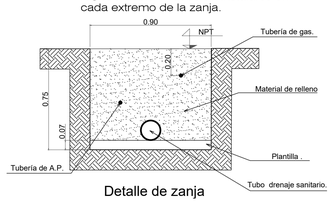

Detalle de zanja

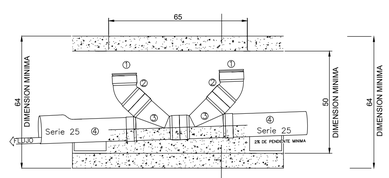

DESCRIPCION DE MATERIALES

1.– Tapa Zurn de 4" de diametro.
2.– Codo de 45° de P.V.C. de 4" de diametro
3.– Yee de P.V.C. de 4" de diametro
4.– Tubo de P.V.C. de 4" de diametro, Serie 20 con junta hermetica
5.– Fime de concreto de 200kg/cm (banqueta/losa de concreto)
6.– Plantilla de concreto hidrulico f'c=150 kg/cm2

Detalle registro sanitario

DETALLE CONSTRUCTIVO DE ARCO MEDIDOR CON TOMA DOMICILIARIA

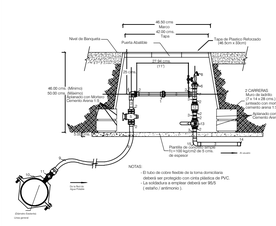

No.	DESCRIPCION	PZAS.
1	TUERCA UNION DE 1/2" DE DIAM. DE COBRE	1
2	CONECTOR DE COBRE INTERIOR A HIERRO EXTERIOR DE 1/2" ø	6
3	TUBO DE COBRE RIGIDO TIPO "L" DE 1/2" DE ø	VAR.
4	CODO DE 90° DE COBRE FIERRO ROSCA INT. DE 1/2" DE ø	1
5	VALVULA DE BANQUETA DE 1/2" DE ø CON MANGO "T"	1
6	CONECTOR DE COBRE INTERIOR A HIERRO INTERIOR DE 1/2" ø	2
7	TEE DE COBRE A COBRE A HIERRO INTERIORES DE 1/2" ø	1
8	LLAVE PARA MANGUERA DE 1/2" DE ø	1
9	TUBO DE COBRE FLEXIBLE TIPO "L" DE 1/2" DE ø	VAR.
10	ABRAZADERA DE HIERRO DUCTIL DE DIAMETRO EXISTENTE A 1/2" DE ø	
11	VALVULA DE INSERCION DE 1/2" ø	1
12	VALVULA CHECK VERTICAL DE 1/2" DE ø	1
13	VALVULA DE BOLA ROSCABLE DE 1/2" DE ø	1
14	TAPON DE COBRE INTERIOR DE 1/2" DE ø	1
15	CODO DE 90° DE COBRE INT. A COBRE INT. DE 1/2" DE ø	1

DETALLE DE REGISTRO DE PAD DE BANQUETA TIPO

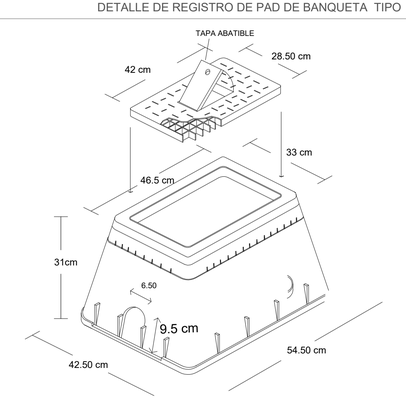

PROYECTO:

COMISIÓN ESTATAL DE LOS DERECHOS HUMANOS CHIHUAHUA

CONSULTOR INMOBILIARIO

LOCALIZACION DE LA CIUDAD

LOCALIZACION EN LA ZONA:

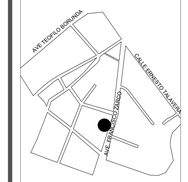

NOMBRE DEL PROYECTO:

OFICINAS CEDH

UBICACIÓN:

COMISIÓN ESTATAL DE LOS DERECHOS HUMANOS. AV. FRANCISCO ZARCO, JARDINES DEL SANTUARIO,CHIHUAHUA, CHIH.

SELLOS Y AUTORIZACIONES:

PROYECTO Y DIBUJO:

ING. LUIS PASTEUR

PERITO:

PLANO:

HIDROSANITARIO

ESCALA: INDICADA

ACOTACION: METROS

FECHA: DICIEMBRE 2020

HS 01